



LA PRIMERA PLATAFORMA DE DESARROLLO REGIONAL DE COLOMBIA

Una nueva estrategia de desarrollo territorial



¿Qué es la RAPE Región Central?

- Primer **esquema asociativo supradepartamental** que existe en Colombia
- Agenda estratégica para el Desarrollo** territorial de
- Autoridad administrativa** de carácter regional

¿Cuál es su tarea principal?

- Planear:** planeación conjunta de la región.
- Articular:** horizontal y vertical, público y privado, entre sectores.
- Focalizar:** hechos regionales y proyectos estratégicos conjuntos.





¿Quiénes conforman la Región Central?



1 Bogotá

2 Cundinamarca

3 Boyacá

4 Tolima

5 Meta

Beneficios

rape.
Región
central



Sustentabilidad
ecosistémica y
manejo de riesgos



Infraestructura de
transporte, logística y
servicios públicos



Competitividad y
proyección
internacional



Seguridad
alimentaria y
económica rural



Gobernanza y
buen gobierno



LA PRIMERA PLATAFORMA DE DESARROLLO REGIONAL DE COLOMBIA



Eje de Sostenibilidad Ecosistemica y manejo de Riesgos

Equipo Región Central

Carlos Alexander Barragan P _ Coordinador Eje Sostenibilidad Ecosistemica y manejo de Riesgos

Bogotá - Cundinamarca, Noviembre de 2015



**Sustentabilidad
ecosistémica y
manejo de
riesgos**

PROYECTO REGIONAL DE PARAMOS

EVALUACION REGIONAL DEL AGUA

**MODELO DE GESTION INTERINSTITUCIONAL DE
CAMBIO CLIMATICO – PRICC**

MODELO REGIONAL DE PSA.



PROYECTO REGIONAL DE PARAMOS

SISTEMA DE PÁRAMOS EN LA REGIÓN CENTRAL

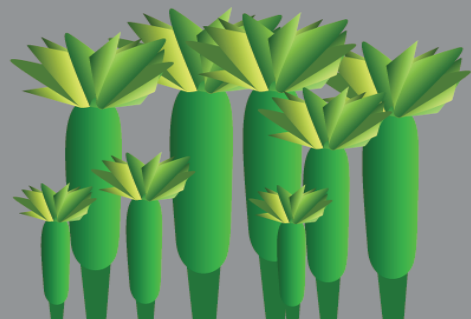

52%
DE LOS MUNICIPIOS DE LA
REGIÓN CENTRAL SE
ENCUENTRAN EN ÁREA DE
PÁRAMO

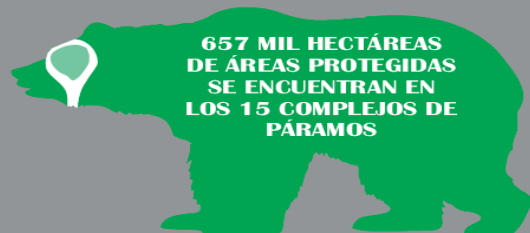

**657 MIL HECTÁREAS
DE ÁREAS PROTEGIDAS
SE ENCUENTRAN EN
LOS 15 COMPLEJOS DE
PÁRAMOS**

**CONTAMOS CON
15 COMPLEJOS
DE PÁRAMOS**

80%

DE LAS ZONAS SUPERIORES A
LOS 3000 METROS SOBRE EL
NIVEL DEL MAR EN EL PAÍS
TIENEN CULTIVOS DE PAPA,
CEBOLLA LARGA Y ARVEJA

**SUMAPAZ ES EL
PÁRAMO MÁS GRANDE
DEL MUNDO**

1.031.878



**VIVEN EN
MUNICIPIOS
CON ÁREA DE PÁRAMO**

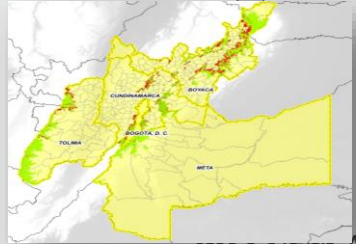

**50 CUENCAS
HIDROGRÁFICAS EN
LA REGIÓN CENTRAL**

85%

**DEL AGUA QUE SE
CONSUME EN LA
REGIÓN CENTRAL
PROVIENE DE
PÁRAMOS**

**LA REGIÓN
CENTRAL
CUENTA CON**

1.4

**MILLONES DE
HECTÁREAS DE
PÁRAMOS**



**19% DE FLORA
ENDÉMICA**

PROYECTO REGIONAL DE PARAMOS

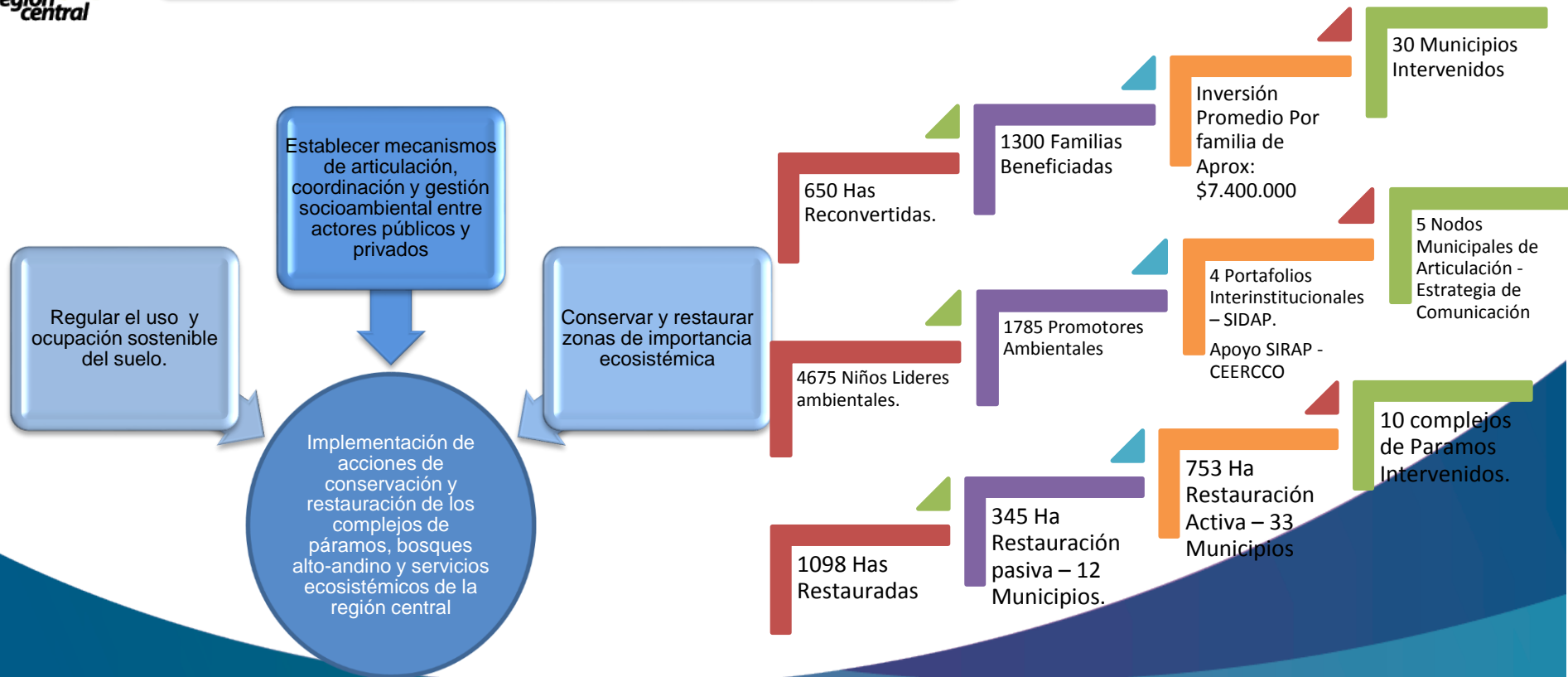

- I. Estructuración de un proyecto Regional que me indique que significa en términos Operativos, técnicos, financieros desarrollar la ERA.**

- II. Estudios Línea Base: 1. Calidad. 2. Cantidad. 3 Distribución Espacial. 4. Variación Temporal. 5. Oferta. 6. Demanda. 7. Uso. 8. Riesgos. Etc**

- III. Desarrollo de información adecuada para toma de decisiones.**

- IV. Complemento al papel de las autoridades Ambientales.**

4 objetivos generales definidos en las mesas de trabajo con los socios de la Región Central:

- ① **Armonizar y aumentar** la base de información y conocimiento técnico- científico para la toma de decisiones sobre el manejo del cambio climático en la Región Central.
- ① **Consolidar** la gobernanza regional para afrontar los retos asociados al cambio climático.
- ① **Diseñar** estrategias de adaptación y mitigación al cambio climático (Impacto Regional)
- ① **Sensibilizar, educar y comunicar** a los diversos actores de la región Central.

MODELO DE GESTION INTERINSTITUCIONAL DE CAMBIO CLIMATICO

COMPONENTES

C1

INFRAESTRUCTURA DE INFORMACIÓN ESPACIAL SOBRE CAMBIO CLIMÁTICO PARA LA REGIÓN CENTRAL

- Armonizar y aumentar la base de **información y conocimiento** técnico- científico para la toma de decisiones.
- Consolidar la **gobernanza regional**
- Sensibilizar, educar y comunicar a los diversos actores de la Región Central.

C2

OBSERVATORIO DE CAMBIO CLIMÁTICO DE LA REGIÓN CENTRAL

- Armonizar y aumentar la base de **información y conocimiento** técnico- científico para la toma de decisiones sobre el manejo del cambio climático en la Región Central.
- Consolidar la **gobernanza regional** para afrontar los retos asociados al cambio climático.
- Diseñar **estrategias de adaptación y mitigación** al cambio climático (Impacto Regional)
- Sensibilizar, educar y comunicar a los diversos actores de la Región Central.

PROPOSITOS GENERALES DEL MODELO:

- ① **Recurso Hídrico - - - Regulación Hídrica.**
- ② **Escenarios de cambio climático – ENA 2014.**
- ③ **Posibilidad Recursos Públicos y Privados.**
- ④ **Combinación Plataformas Exitosas en el País y Experiencias Internacionales.**



LA PRIMERA PLATAFORMA DE DESARROLLO REGIONAL DE COLOMBIA



rape
**Región
central**

The large graphic features a prominent bird silhouette with a rainbow gradient, facing right. To its left, there is a smaller, solid-colored bird silhouette in shades of green and blue, also facing right. The text "rape" is in a small, lowercase, italicized sans-serif font. Below it, "Región" and "central" are stacked in a bold, sans-serif font, with "Región" being larger than "central".