

REGIÓN CENTRAL

RAP-E Estamos Construyendo Región



CONSTITUCION DE LA ENTIDAD



LaRegionCentral



Alcaldía Mayor de Bogotá D.C.



Gobernación de Boyacá



Gobernación de Cundinamarca



Gobernación del Meta



Gobernación del Tolima

MARCO NORMATIVO HACIA LA REGIONALIZACIÓN

Ley 76 de 1985

Reconoce los **CORPES** figura que se tomó como estrategia para promover la definición de regiones

LOOT

Ley 1454 de 2011

ARTÍCULO 30. Regiones Administrativas y de Planificación

PND · Ley 1753

de 2015

ARTÍCULO 180. esquemas asociativos territoriales,

Ley 1962/2019

LEY DE REGIONES

Constitución 1991

Art. 306 y 325: Desarrollo económico y social – Ejecución de Planes y Programas

SGR · Ley 1530 de 2012

Artículo 30. Región administrativa y de planificación.

PND. Ley 1955/2019

“Pacto por Colombia, pacto por la equidad”

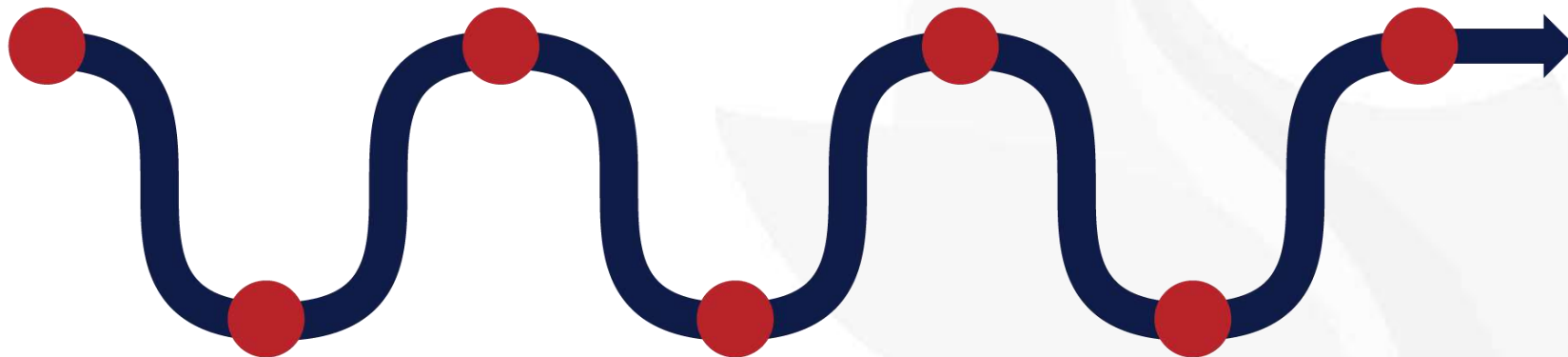

REGIONES ADMINISTRATIVAS DE PLANEACIÓN RAP EN COLOMBIA

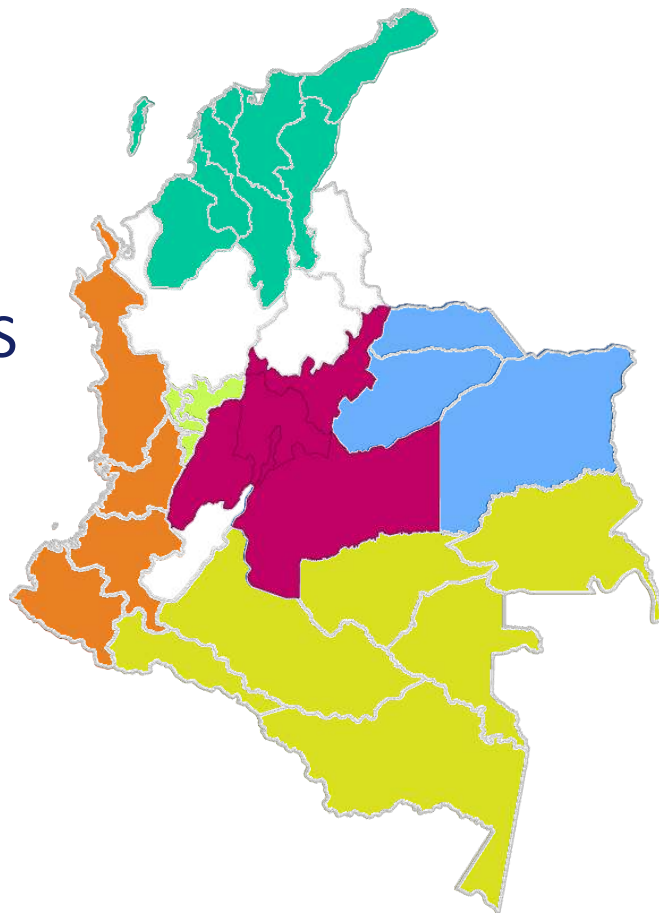

CONFORMADAS



REGIÓN CENTRAL
Boyacá, Tolima, Cundinamarca, Meta, Bogotá D.C. /
Adhesión en trámite - Huila



RAP PACÍFICO
Chocó, Valle del Cauca, Cauca, Nariño



RAP CARIBE
Guajira, Cesar, Bolívar, Sucre, Córdoba, Atlántico,
Magdalena, San Andrés



RAP EJE CAFETERO
Caldas, Risaralda, Quindío

POR CONFORMAR



RAP AMAZONÍA
Putumayo, Caquetá, Guaviare, Guainía, Vaupés,
Amazonas

EN DIÁLOGOS



RAP LLANOS
Arauca, Casanare, Meta, Vichada



MISIÓN

Estamos construyendo región. Somos la entidad pública que fomenta la articulación de Boyacá, Cundinamarca, Meta, Tolima y Bogotá D.C., para garantizar la sostenibilidad del territorio.

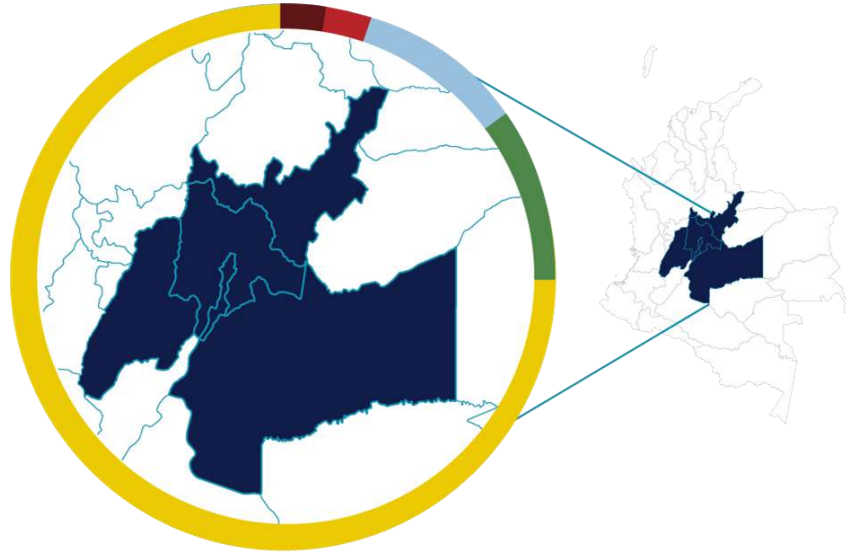

	BOGOTÁ	
<small>Alicia Mayor de Bogotá D.C.</small>		
	BOYACÁ	
<small>Gobernación de Boyacá</small>		
	CUNDINAMARCA	
<small>Gobernación de Cundinamarca</small>		
	META	
<small>Gobernación del Meta</small>		
	TOLIMA	
<small>Gobernación del Tolima</small>		

La RAPE Región Central es un esquema asociativo supradepartamental que opera como persona jurídica de derecho público, dotada de autonomía administrativa y financiera para la gestión de sus asuntos, que permite hacer frente a aquellas dinámicas y problemáticas que superan las capacidades individuales de las entidades territoriales, de una manera coherente, coordinada, eficiente, equitativa y sostenible

Habitantes



Bogotá
8.281.030



Boyacá
1.284.375



Cundinamarca
2.845.668



Meta
1.036.256



Tolima
1.423.719



Articulación Plan Estratégico Regional 2030 con Objetivos de Desarrollo Sostenible

- 5 Hechos
- 15 Estrategias
- 16 Programas
- 18 Proyectos

VISIÓN

En el año 2030, la Región Central se encuentra articulada funcionalmente con los territorios y cuenta con mejores índices de desarrollo sostenible.



La Región Central con institucionalidad sólida, enfocada a mejorar los indicadores del desarrollo económico, social y ambiental.



La Región Central ha logrado activar una comunidad regional del conocimiento basada en la innovación para dinamizar la economía regional



La Región Central con seguridad hídrica para la sustentabilidad del territorio



La Región Central se consolida como la despensa agroalimentaria saludable del país



La Región Central es la promotora del sistema logístico regional para mejorar la competitividad y el desarrollo sostenible



GRADUALIDAD DEL DESARROLLO INSTITUCIONAL RAPE





REGIÓN CENTRAL

RAP-E

Estamos Construyendo Región

FUNCIONES CONTENIDAS

FUNCIONES REGIÓN CENTRAL

1. Propender por la **coherencia y articulación de la planeación**
2. **Asesoría técnica** en asuntos de carácter regional.
3. Promover la **generación de capacidades** de gestión.
4. **Incorporar el componente regional en los POT y los PDD.**
5. **Planificación y Gestión de los recursos naturales.**
6. **Gestionar recursos financieros nacionales**, de cooperación y privados-APP
7. **Formular y Ejecutar proyectos** de interés regional
8. **Asumir** competencias delegadas por sus socios y el Gobierno Nacional

OBJETIVOS INSTITUCIONALES

1. Concertar y gestionar proyectos de alcance supra-departamental, a partir de los intereses comunes y de acuerdos entre dos o más socios de la RAPE, a nivel Regional.
2. Consolidar la capacidad regional para establecer acuerdos con la Nación, en torno a proyectos de trascendencia nacional y a normas de impacto regional, a nivel Nacional.
3. Fortalecer la capacidad institucional tanto de los asociados como de la RAPE, mediante información para decidir, el intercambio de experiencias y la transferencia de modelos de gestión, a nivel de Entidades Territoriales Socias.
4. Promover la región central en el imaginario de los habitantes, de los Departamentos de Boyacá, Cundinamarca, Meta y Tolima, y Bogotá, D.C, a través de campañas cívicas, mercadeo territorial y presencia en los medios de comunicación masiva.

ARTICULACIÓN CON PLANES DE DESARROLLO



Compromisos nacionales

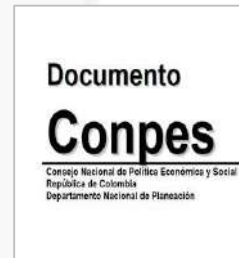

Compromisos socios



ARTICULACIÓN NACIONAL



- Funcionarios de las entidades asociadas y las Comisiones Regionales de Competitividad capacitados

- Mesa de Transicionalidad de Paramos
- Congreso Internacional de Páramos y Ecosistemas de Montaña
- Estrategia Colombiana Baja en Carbono

- Mesa de Compras Institucionales
- Registro Único de Productores

- Piloto de adaptación de los estándares internacionales de señalización de la Federación Francesa de Ciclismo e IMBA en la Región Central

- Participación en escenarios internacionales – Fortalecimiento de la Región Central como Bloque

- Transferencia de información oficial de la Región Central

Entidades Privadas / Academia / Gremios



REGIÓN CENTRAL

RAP-E

Estamos Construyendo Región



CONSEJO DIRECTIVO ACTUAL JUNTA DIRECTIVA

ARTICULACIÓN CON LOS ASOCIADOS



**MARCELA
AMAYA GARCIA**
Gobernadora del Meta



**JORGE EMILIO
REY ANGEL**
Gobernador de Cundinamarca



**CARLOS ANDRÉS
AMAYA RODRÍGUEZ**
Gobernador de Boyacá



**ENRIQUE
PEÑALOSA LONDOÑO**
Alcaldía Mayor de Bogotá D.C.



**ÓSCAR
BARRETO QUIROGA**
Gobernador del Tolima

JUAN MANUEL CEPEDA GIRÓN

Director del Departamento Administrativo de Planeación Departamental

CESAR AUGUSTO CARRILLO VEGA

Secretario de Planeación

YEIMY LIZETH ECHEVARRÍA REYES

Directora de la Departamento Administrativo de Planeación

ANDRÉS ORTÍZ GÓMEZ

Secretario Distrital de Planeación

OLGA LUCIA ALFONSO LANNINI

Secretaria de Planeación y TIC

Presidente

Consejo Directivo Actual Junta Directiva

**Gestión de
Junta
Directiva**

Presupuesto

- Incorporación de Recursos del Balance - Adiciones del Presupuesto 2018 al 2019
- Aprobación Presupuesto Vigencia 2019
- Aprobación Incremento Salarial 2019

Situaciones Administrativas de Directores de la Entidad

- Vacaciones
- Comisiones al Exterior

**Actos
Administrativos**

Sesiones

	Vigencia	Acuerdos Regionales	Resoluciones
Actos Administrativos	2019	9	3
	Vigencia	Ordinarias	Extraordinarias
Sesiones	2019	2	5 (1 Presencial, 4 Virtual)



**REGIÓN
CENTRAL**



RAP-E Estamos Construyendo Región

ARTICULACIÓN CON ORGANISMOS INTERNACIONALES

ARTICULACIÓN INTERNACIONAL



- “Seminario Internacional sobre Territorios Inteligentes”, realizado del 26 al 28 de febrero de 2019 en la ciudad de Nantes (Francia).



- “Encuentro RAPE Región Central con Países Nórdicos: Tratamiento de Aguas Residuales y Lodos”, con el apoyo de la Embajada de Suecia, en la ciudad de Bogotá, D. C., en Febrero 2019
- “Smart Specialization Panel Meeting In The Central Región Of Colombia” Octubre de 2019
- Presentación del avance de la Región Central RAP-E en la Semana Europea de Regiones y Ciudades, realizada entre el 8 y 9 de octubre de 2019 en la ciudad de Bruselas (Bélgica)
- Visita de la delegación de Suecia a la Región Central



Organización de las Naciones Unidas
para la Alimentación y la Agricultura

- Adhesión al Pacto de Milán de Seguridad Alimentaria con su participación en el Primer Foro Regional de Ciudades Latinoamericanas signatarias, realizado entre el 29 y 31 de mayo de 2019 en Río de Janeiro (Brasil)
- 5ª Reunión y Cumbre Regional de los Alcaldes del Pacto de Milán, realizadas en Montpellier (Francia) del 7 al 9 de octubre de 2019,



- “Seminario sobre Cooperación en Capacidad Productiva China-América Latina”, realizado del 11 al 24 de septiembre de 2019
- “Seminario de la Capacidad de Reducción de la Pobreza”, celebrado entre el 11 y el 30 de octubre de 2019
- “Seminario Sobre el Desarrollo del Comercio Internacional para Colombia”, del 18 de octubre al 6 de noviembre de 2019



- Primera visita de una delegación de la Región Central a Paraguay, en la cual participó el responsable del Eje de Competitividad y Proyección Internacional del 18 y 22 de marzo.
- Segunda visita de una delegación de Paraguay a la Región Central, en la cual conocieron detalles del Proyecto de BiciRegión del 5 al 9 de junio de 2019, en miras a lograr la implementación en dicho país.



CARRERA COLOMBIANA
DE LA INFRAESTRUCTURA

REGIÓN CENTRAL

RAP-E Estamos Construyendo Región

ORGANIZACIÓN INSTITUCIONAL

ESTRUCTURA ORGANICA

Acuerdo Regional 007 de 2015

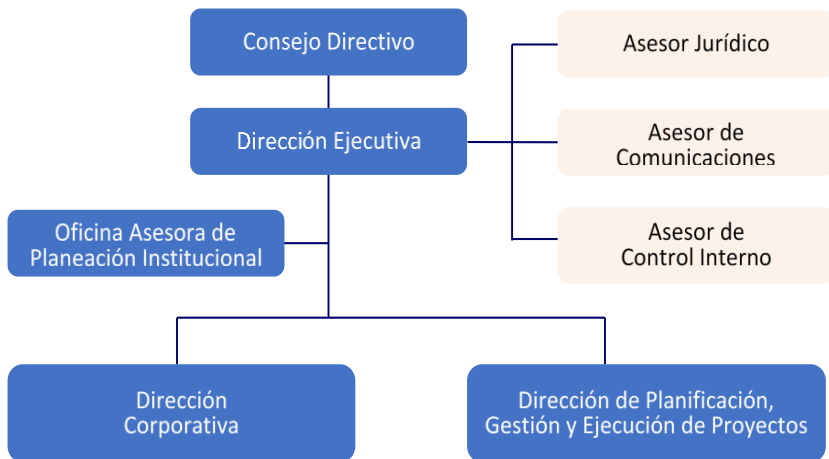

Acuerdo Regional 007 de 2019

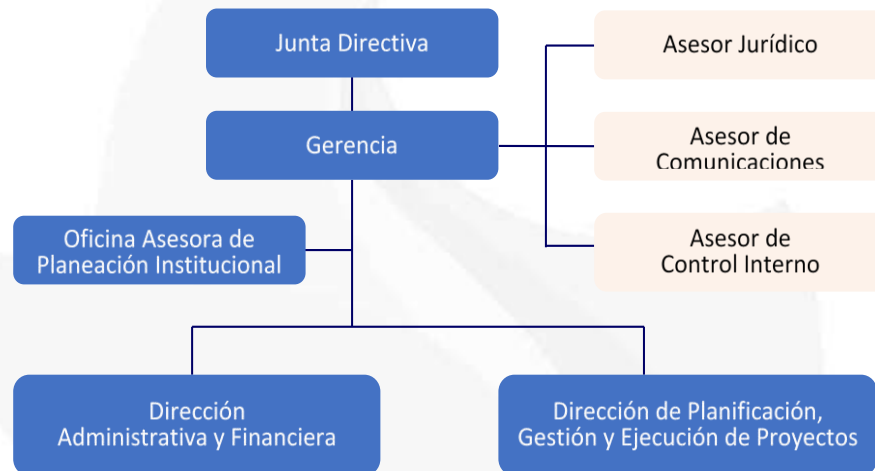

Gerencia Pública

66,7%  33,3% 
Cumplimiento Ley de Cuotas

Distribución por dependencia

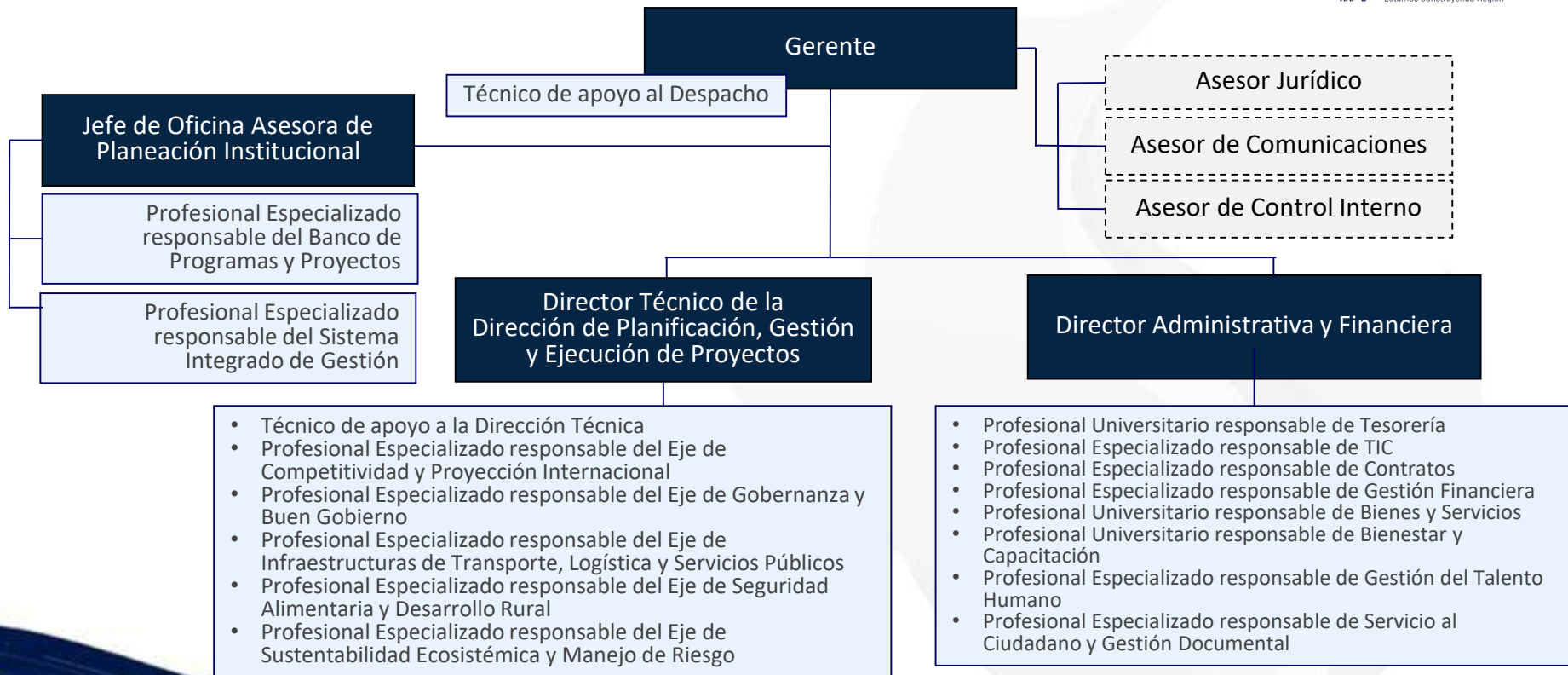

REGIÓN CENTRAL



RAP-E Estamos Construyendo Región

CONFORMACIÓN DE RECURSOS

CONFORMACIÓN DE RECURSOS

2019



Gobernación de Cundinamarca



Departamento Cundinamarca

10%

\$915.531.309



Gobernación de Boyacá



Departamento Boyacá

9%

\$794.998.605



Gobernación del Meta



Departamento Meta

3%

\$255.421.503



Gobernación del Tolima



Departamento Tolima

2%

\$214.425.400



Alcaldía Mayor de Bogotá D.C.



Bogotá D.C.

76%

\$6.759.019.000

Aportes Ordinarios

\$ 8.939.395.817

Aportes Extraordinarios (Cundinamarca, Boyacá y Tolima)

\$ 470.000.000

Recursos de Capital

\$ 2.493.982.824

TOTAL INGRESOS DEFINITIVO \$11.903.378.641

40%

Funcionamiento

60%

Inversión - Asignación a los Proyectos de Inversión

PRINCIPIO DE UNIDAD DE CAJA.

Acuerdo Regional 003 de 2016. Art. 2. Lit. d) "Con el recaudo de todos los aportes de las entidades territoriales se formará un acervo común, sobre el cual se atenderán los gastos autorizados en el presupuesto para la operación y ejecución de los planes, programas y proyectos que desarrolle la entidad en el marco de su misión (...)"

EJECUCIÓN FINANCIERA

TOTAL DE FUNCIONAMIENTO 91.4%

TOTAL DE LA VIGENCIA 2019

80.32%

Diciembre 12/2019

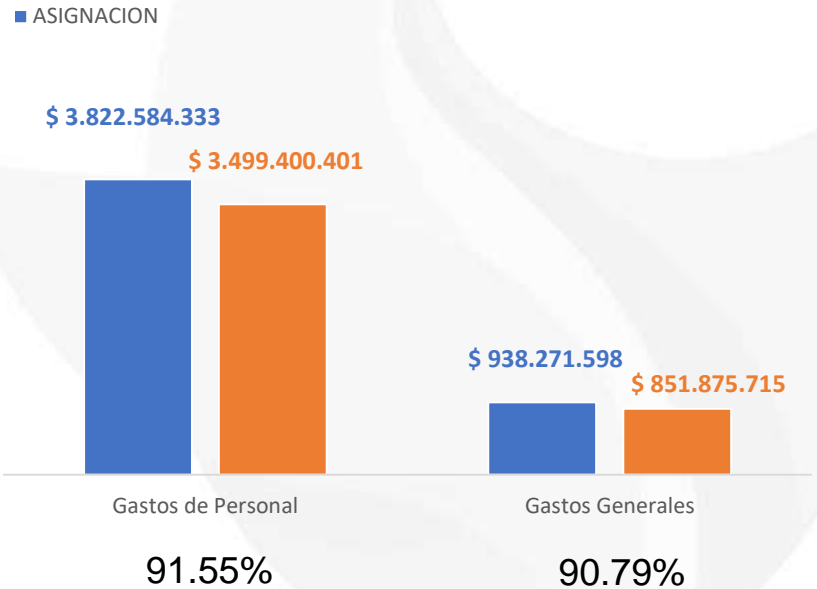

TOTAL DE INVERSION

72.93%

Diciembre 12/2019

EJECUCIÓN FINANCIERA

■ ASIGNADO ■ EJECUTADO

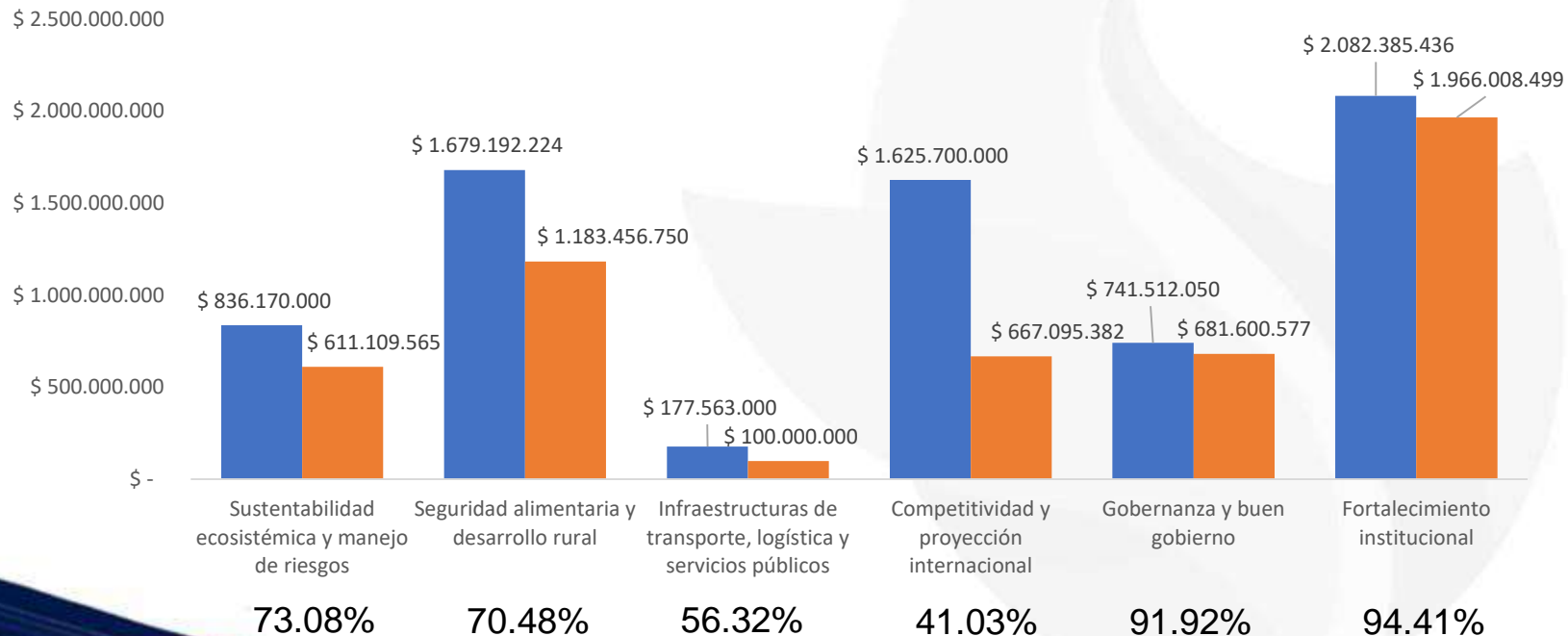



**REGIÓN
CENTRAL**

RAP-E Estamos Construyendo Región



**PLAN ANTICORRUPCIÓN Y ATENCIÓN
AL CIUDADANO**

PLAN ANTICORRUPCIÓN Y ATENCIÓN AL CIUDADANO

II Cuatrimestre 2019

61%

Componente I: Metodología para la identificación de riesgos de corrupción y acciones para su manejo

Subcomponente	Proceso	Metas
Consulta y divulgación	Gestión de Comunicaciones	1 Mapa de Riesgos de Corrupción publicado 2 Jornadas Socialización del Plan
Política de Administración de Riesgos	Administración del SIG	100% de actividades de seguimiento al cumplimiento de la Política de gestión de riesgo
Construcción del Mapa de Riesgos de Corrupción		Construcción del Mapa de Riesgos de Corrupción

Componente III: Rendición de cuentas

Subcomponente	Proceso	Metas
Diálogo de doble vía con la ciudadanía y sus organizaciones	Gestión de Comunicaciones	1 Campaña
Incentivos para motivar la cultura de la rendición y petición de cuentas	Eje de Gobernanza y Buen Gobierno	1 Acción de las agendas de las comisiones regionales de competitividad articulada e implementada 1 Instancia Regional de Participación Ciudadana en funcionamiento. 100% de actividades de fortalecimiento de iniciativas de Participación Ciudadana
	Dirección Estratégico	1 Audiencia Pública

* A Diciembre 2019 se han cumplido gran parte de las actividades, sin embargo, la medición de cumplimiento de III cuatrimestre será publicado hasta Enero 2020.

PLAN ANTICORRUPCIÓN Y ATENCIÓN AL CIUDADANO

Componente IV: Mecanismos para mejorar la atención al ciudadano lineamientos generales para la atención de peticiones, quejas, reclamos, sugerencias y denuncias

Subcomponente	Proceso	Metas
Estructura administrativa y direccionamiento estratégico	Servicio al ciudadano	100% Cumplimiento de actividades realizadas para la consolidación del proceso de Servicio al Ciudadano según los lineamientos del Gobierno Nacional
Fortalecimiento de los canales de atención		
Talento Humano		
Elaboración los Instrumentos de Gestión de la Información	Gestión Documental	4 instrumentos archivísticos para la implementación del Programa de Gestión Documental (PGD) 100% de digitalización de los expedientes contractuales de la entidad 100% de actividades programadas para la administración del Sistema de Gestión Documental
Relacionamiento con el ciudadano	Gestión de Comunicaciones	100% actividades programadas de visibilizar interna y externamente la imagen institucional, los ejes estratégicos, acciones y proyectos de la Región Central RAPE. 1 Plan Estratégico de comunicaciones formulado e implementado 100% Actualización de Pagina Web para cumplimiento de Ley de transparencia

Componente V: Transparencia y Acceso de la Información

Subcomponente	Proceso	Metas
Monitoreo del acceso a la información pública	Servicio al ciudadano	1 Informes de medición de satisfacción socializados
Normativo y procedimental	Gestión Contractual Gestión Jurídica	100% de gestión jurídica y contractual que garanticen la ejecución de los proyectos de inversión y el cumplimiento de los objetivos institucionales
Lineamientos de Transparencia - Activa	Gestión de Comunicaciones	2 informes del proceso de revisión de la página web

Componente VI: Iniciativas Anticorrupción y Atención al Ciudadano

Subcomponente	Proceso	Metas
Iniciativas adicionales	Gestión de Comunicaciones	100% funcionamiento del sistema para acceso a personas con discapacidad en la página web

Lineamientos de Transparencia - Pasiva

Subcomponente	Proceso	Metas
Iniciativas adicionales	Gestión de Comunicaciones	2 informes del proceso de revisión de la página web



**REGIÓN
CENTRAL**

RAP-E Estamos Construyendo Región

GRUPOS DE INTERES Y PARTES INTERESADAS

OFERTA INSTITUCIONAL

Articulación Institucional

Estructuración de Programas y Proyectos

Gestión de Fuentes de Financiación

Asesoría Técnica

Transferencia y Gestión del Conocimiento

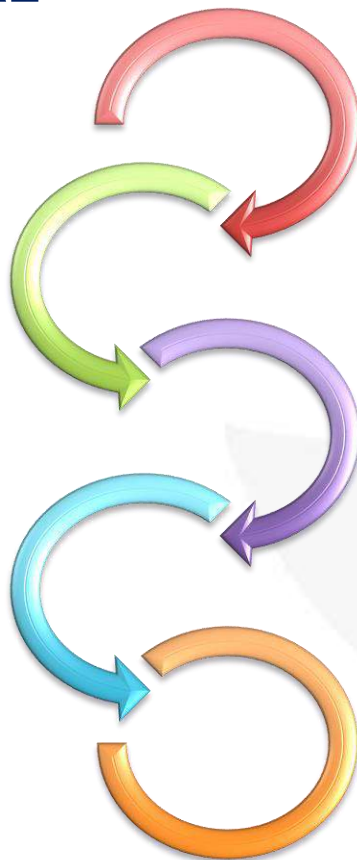

PARTES INTERESADAS

Agencias Nacionales y de Cooperación
Asociaciones Gremiales y Comunitarias
Comisiones de Regulación
Consejos Técnicos
Corporaciones Autónomas
Departamentos Administrativos
Entidades Territoriales
Embajadas
Entidades Competitividad
Federaciones Nacionales
Fondos
Institutos Nacionales y Sectoriales
Ministerios
Prestadores y Operados de Servicios
Órganos Colegiados – OCAD
Unidades para la Gestión
Universidades
Organismos de Cooperación Internacional

PQRSD

39 Solicitudes



5 Reclamos



P. Paramos

Contratistas





**REGIÓN
CENTRAL**



RAP-E Estamos Construyendo Región

BANCO DE PROGRAMAS Y PROYECTOS

ACTUALIZACIÓN DEL BANCO DE PROGRAMAS Y PROYECTOS

Un (1) proyecto de Fase de PREFACTIBILIDAD y Un proyecto en Fase de PERFIL

1. AGRITECH CATALYST COLOMBIA
2. Activar el turismo rural-natural en la Región Central

Gestiones de articulación con Banco de Programas y Proyectos DNP

- Se avanza en la gestión para asignación de Rol en el SUIFP con la Dirección de Inversiones y Finanzas del DNP para que la Región Central RAP-E pueda presentar proyectos directamente ante el DNP.
- Construcción de la ETD para el seguimiento y control del proyecto paramos
- Gestión de seguimiento y reporte en los aplicativos del Sistema General de Regalías SGR, GESPROY y CUENTAS
- Acompañamientos desde el BPP en la Auditoría Visible DNP - SGR

Ocho (8) proyectos en Ejecución

1. Implementación de acciones de conservación y restauración de los complejos de páramo, bosque alto-andino y servicios ecosistémicos de la Región Central.
2. Fortalecimiento del turismo de bicicleta en la Región Central en los territorios de sus asociados: Bogotá, Boyacá, Cundinamarca, Meta y Tolima
3. Mejoramiento de la Gobernanza de la RAP-E y sus asociados: Bogotá, Boyacá, Cundinamarca, Meta y Tolima
4. Diseño del plan de abastecimiento de la RAP-E y sus asociados: Bogotá, Boyacá, Tolima, Cundinamarca y Meta
5. Desarrollo de la estrategia CAMBIO VERDE
6. Diseño del plan de seguridad hídrica regional para la rap-e y sus asociados: BOGOTÁ, BOYACÁ, CUNDINAMARCA, META Y TOLIMA
7. Implementación de incentivos a la conservación de ecosistemas estratégicos asociados al recurso hídrico de la región central en: BOGOTÁ, BOYACÁ, CUNDINAMARCA, META Y TOLIMA.
8. Implementación de proceso formativo dirigido a guardapáramos voluntarios de la RAP-E y sus asociados, BOGOTÁ, BOYACÁ, CUNDINAMARCA, META Y TOLIMA

Cuatro (4) proyectos en Fase de FACTIBILIDAD

1. Diseño del Plan Logístico Regional de la Región Central y sus asociados: Bogotá, Boyacá, Cundinamarca, Meta y Tolima
2. Fortalecimiento del turismo de bicicleta en la región central en: BOGOTÁ y CUNDINAMARCA.
3. Mejoramiento de ingresos a pequeños productores en los departamentos Tolima, Meta
4. Aprovechamiento de la Ganadería Carbono Neutro como mecanismo de adaptación y mitigatorio a la crisis climática, en la Región Central en los departamentos BOYACÁ, CUNDINAMARCA, TOLIMA, META

PROYECTOS DE INVERSIÓN LIDERADOS



GOBERNANZA Y BUEN GOBIERNO

PROYECTOS

- Sistema Regional de Participación Ciudadana
- Fondo Regional de Proyectos
- Sistema de Información Regional
- OCAD Regional
- Articulación de lo Regional en el Ordenamiento Territorial



SEGURIDAD ALIMENTARIA Y DESARROLLO RURAL

PROYECTOS

- Alimentos para la paz
- Agro 3.0
- Cambio Verde



SUSTENTABILIDAD ECOSISTÉMICA Y MANEJO DE RIESGOS

PROYECTO

- Acciones de Seguridad Hídrica Regional.
- Modelo de Incentivos para la Conservación.
- Conectividad de la Estructura Ecológica Regional.
- Páramos para la Conservación.



COMPETITIVIDAD Y PROYECCIÓN INTERNACIONAL

PROYECTO

- Turismo regional en Bicicleta / BICIREGION
- Corredores Turísticos Regionales
- Dinamización de la economía regional
- Portal Transaccional de TIC's para el Turismo
- Red regional de innovación (Agua, agro y Turismo AAT)
- Ruta de Integración para la Paz



LOGÍSTICA E INFRAESTRUCTURA DE TRANSPORTE

PROYECTO

- Plan Logístico Regional

METAS 2019

EJE

GOBERNANZA Y BUEN GOBIERNO

1 Acción de las agendas de las comisiones regionales de competitividad articulada e implementada
100% de actividades de definición y delimitación de instancias de Participación Ciudadana
100% de actividades programadas en la línea de estrategia de especialización inteligente priorizada cumplidas
100% de definición del análisis en las dimensiones social, económica y ambiental de las metas ODS con los territorios.
1 Acción de acompañamiento en cada territorio para la incorporación del enfoque regional con prospectiva territorial en los Planes de Ordenamiento
100% de Sistema de información regional actualizados y en operación

EJE

COMPETITIVIDAD Y PROYECCIÓN INTERNACIONAL

3 Rutas de bici turismo señalizadas
7 Rutas con mantenimiento
6 Operadores Turísticos de BiciRegión fortalecidos
1 Campaña en medios digitales de promoción de Rutas BiciRegión
1 Campaña de promoción a través de implementación de Fam Trips del Proyecto BiciRegión
1 Diseño de Circuito turístico
2 Rutas de senderismo señalizadas

EJE

SEGURIDAD ALIMENTARIA Y DESARROLLO RURAL

1 Proyecto de Mejoramiento de Ingresos en implementación
1 Red de Productores de la Región Central consolidada aumentando el número actual de productores y organizaciones e integrando al menos dos canales de comercialización de los demandantes
2 Canales nuevos de comercialización para el mejoramiento de ingresos
55 Jornadas de cambio verde
3 Alianzas con privados formalizadas

EJE

SUSTENTABILIDAD ECOSISTÉMICA Y MANEJO DE RIESGOS

1 Acción de levantamiento de la línea base para la formulación del Plan Regional de Seguridad Hídrica
1 Entidades territorial implementando el modelo
100% de monitoreo y seguimiento a los acuerdos suscritos en los municipios de la implementación del modelo de PSA
1 Proyecto regional de cambio climático con gestión de recursos
2 Acciones de conectividad en el marco del plan de acción de la mesa interinstitucional ambiental.
200 Guardapáramos con entrenamiento y acciones de fortalecimiento

EJE

INFRAESTRUCTURAS DE TRANSPORTE, LOGÍSTICA Y SERVICIOS PÚBLICOS

1 Estrategia de articulación con los actores públicos y privados para la mejora del desempeño logístico de la Región Central implementada
Inventario de la red de infraestructura Logística especializada en la Región Central que permita la identificación de oportunidades para el aprovechamiento turístico del Sistema Férreo de la Región Central
1 Documento de análisis de la consolidación de matriz de eficiencia energética que integre la oferta y demanda para potenciar el uso de energías de la región central

FORTALECIMIENTO INSTITUCIONAL

100 % de casos atendidos a través de la aplicación de la mesa de ayuda de nivel 1.
100% funcionamiento de la infraestructura tecnológica adquirida
1 Plan Estratégico de comunicaciones formulado e implementado
100% actividades programadas de visibilizar interna y externamente la imagen institucional, los ejes estratégicos, acciones y proyectos de la Región Central RAPE.
1 Campaña de Marketing y Comunicación 360 Grados.
100% Funcionamiento de ventanilla única
4 instrumentos archivísticos para la implementación del Programa de Gestión Documental (PGD)
100% de digitalización de los expedientes contractuales de la entidad
100% de gestión jurídica y contractual que garanticen la ejecución de los proyectos de inversión y el cumplimiento de los objetivos institucionales
100% de cubrimiento logístico, para el cumplimiento de las funciones misionales y administrativas.
2 estrategias que garantice el fortalecimiento del clima y cultura organizacional y el bienestar social de los colaboradores de la entidad
100% de las actividades programadas para la selección y provisión definitiva de empleos de carrera administrativa a través de concurso de méritos
1 Proceso misional automatizado en el Sistema Integrado de Gestión
100% de acompañamiento metodológico y técnico a la estructuración, gestión y aprobación de proyectos de inversión
2 Acciones de articulación institucional para la internacionalización y proyección de la Región Central RAP-E
1 Audiencia Pública
100% gastos de desplazamiento del personal cubiertos para cumplimiento de compromisos de la entidad
100% de la sistematización y entrega oportuna de los informes de gestión de la Dirección de Planificación, Gestión y Ejecución de proyectos



GOBERNANZA Y BUEN GOBIERNO

La **Región Central** con institucionalidad sólida, enfocada a mejorar los indicadores del desarrollo económico, social y ambiental.

ODS



10 Reducción de las desigualdades



11 Ciudades y comunidades sostenibles



16 Paz, justicia e instituciones sólidas



17 Alianzas para lograr los objetivos

PROYECTO: OCAD REGIONAL / LEY DE REGIONES



- **100% cumplimiento de las actividades programadas, con una articulación institucional con el DNP – Comisión Rectora y las RAP.**
- **Acompañamiento a la propuesta de aprobación del Proyecto de Ley fortalecimiento de regiones / Comisión 5 de Senado y Cámara**
- **Aportes a la reglamentación de la ley de regiones en las mesas de trabajo convocadas por la FND y el DNP / Participación en +10 Mesas de Trabajo**



**PROYECTO:
SISTEMA DE
INFORMACIÓN REGIONAL**

- Gestión con **+5** entidades articuladas para gestión de datos con : UPR, IDECA, IDEAM, U. Distrital y SDDE
- 100% Elaboración de Productos cartográficos en ArcGis
- Actualización del Inventario de datos cartográficos de la Región Central
- Análisis espacial de los territorios de la Región Central
- Levantamiento de datos de georreferenciación con GPS de la entidad

PROYECTO: SISTEMA REGIONAL DE PARTICIPACIÓN CIUDADANA REGIONAL

ESTRUCTURACIÓN



Consejo Regional de Participación

Se avanzó en revisión del alcance de la ley de regiones (1962 de 2019) para la conformación del Consejo Regional de Participación Ciudadana por lo cual se replantea la propuesta de Acuerdo Regional para la conformación de esta instancia.

Fortalecimiento de Comisiones Regionales de Competitividad

Participación en:

- Sesión de Comisiones Regionales De Competitividad de Bogotá y Boyacá con el propósito de posicionar a la RAPE como un actor a ser incluido en las mismas.
- Encuentro Nacional de Comisiones Regionales de Competitividad

PROYECTO: ARTICULACIÓN DE LO REGIONAL EN EL ORDENAMIENTO TERRITORIAL

ESTRUCTURACIÓN

- 30 Participantes en Consejo Técnico de la Región Central : Taller de intercambio de experiencias de los asociados en la construcción de Planes de Ordenamiento y conversatorio sobre los desafíos en la Planificación
- Ejercicio de recopilación de información acerca del estado de los Planes de Ordenamiento Municipal de cada uno de los departamentos asociados

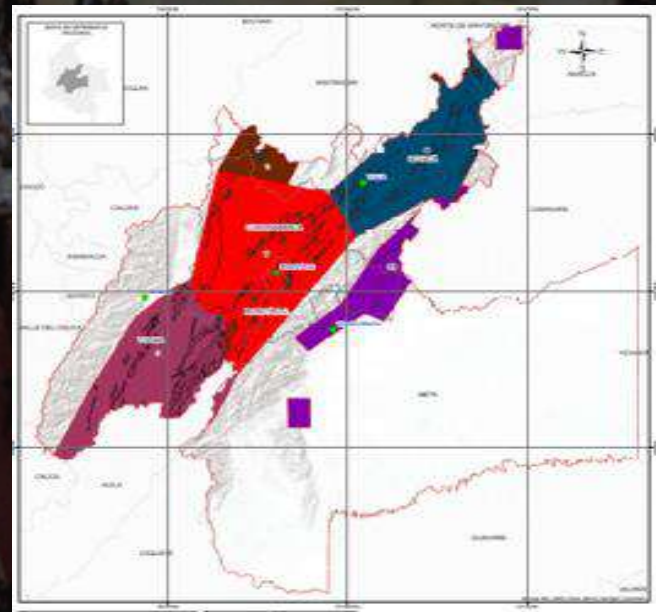

ODS en la Región Central



Articulación con el Programa de Naciones Unidas para el Desarrollo PNUD

Primera publicación de ODS ambientales de la región y sus asociados.

En esta publicación se consolida:

- ✓ El diagnóstico ambiental regional
- ✓ Los ODS catalizadores
- ✓ Los retos para la planeación territorial y ambiental de los próximos cuatro años y
- ✓ Las recomendaciones para la formulación de los Planes de Desarrollo.

20 Participantes en mesas de trabajo

PROYECTO: DINAMIZACIÓN DE LA ECONOMÍA REGIONAL

ESTRUCTURACIÓN

- 140 Participantes en las diferentes mesas de trabajo durante las Jornadas de Visita
- 2 Asociaciones vinculadas en Villa Pinzon – Cundinamarca y San Pablo de Borbur - Boyaca
- 1 misión de la Región de Escaña a la Región Central en el mes de Octubre.
- Definición de lineamientos para la firma de un acuerdo marco entre las regiones.
- Delimitación de 3 proyectos estratégicos para avanzar en la identificación de una estrategia de especialización inteligente para la Región Central:
 - a) Implementación de la metodología de open inovation arenas en el Plan de Abastecimiento Alimentario,
 - b) Economía circular,
 - c) Intercambio entre productores de la Región de Escaña y la Región Central en el marco del Plan de Abastecimiento Alimentario.

PROYECTO: ARTICULACIÓN DE LO REGIONAL EN EL ORDENAMIENTO TERRITORIAL

Suscripción Convenio con la UPTC para levantamiento topográficos

- Actividades preliminares: Capacitación y socialización del proyecto
- Acompañamiento en identificación de



COMPETITIVIDAD Y PROYECCIÓN INTERNACIONAL

La **Región Central** ha logrado activar una **comunidad regional del conocimiento** basada en la innovación para dinamizar la economía regional

ODS



8 Trabajo decente y crecimiento económico



9 industria, innovación e infraestructura



12 producción y consumo responsables



BICI REGIÓN

BICIREGION



Se avanza con la implementación de Rutas, entre las cuales se han priorizado las siguientes

- Ruta del Cañón del Combeima en Tolima
- Ruta de la Libertad en Boyacá
- Ruta Colibrí en Cundinamarca
- Ruta Zaquizipa en Cundinamarca y Boyacá

Diseño de protocolos de servicio para operadores con 5 empresas capacitadas en el marco de las acciones de Fortalecimiento empresarial

Estas rutas cuentan con plan de señalización y diseño de producto turístico



1 Campaña en medios digitales y de televisión de promoción de Rutas BiciRegión – Producción video formato cine / Presentación en espacios premier con trasmisión en TV - Canal Caracol y RCN: Proyecto cofinanciado con FONTUR

3 viajes de familiarización y prensa en las rutas Guecha y Caminos de Archilla
30 participantes: Periodistas, agentes de viajes e influenciadores

VITRINAS DE PROMOCIÓN



PRIMER ENCuentro de Biciturismo de Bogotá

RAP-E como Conferencistas Invitados

180 Participantes aprox, asociados a la industria de la Bicicleta entre ellos

5 Operadores de los 6 que están vinculados al Proyecto BiciRegión.

1 Stand de Promoción y Divulgación



biciGO

Región Central: Región Invitada Especial

14.000 visitantes

1 Stand de Promoción y Divulgación

5 Operadores turístico con promoción de producto en el stand

2 rodadas promocionales organizadas por BiciGo y en las rutas BiciRegión

CORREDORES TURÍSTICOS REGIONALES

- Se avanzó en la identificación de senderos a ser intervenidos en la Región Central
- Se seleccionaron los senderos Bachué y Yataros en el Santuario de Flora y Fauna de Iguaque para su implementación a partir de 2020.
- Georeferenciación de los senderos.
- Diseño de señalización para senderismo en estándares RAP-E basada en modelos internacionales.
- Construcción conjunta de contenidos con Parques Nacionales Naturales



LOGROS ADICIONALES



Proyecto formulado y presentado ante Sistema General de Regalías

Visto Bueno - Alcaldía Mayor de Bogotá y
Gobernación de Cundinamarca
\$4.074 millones SGR

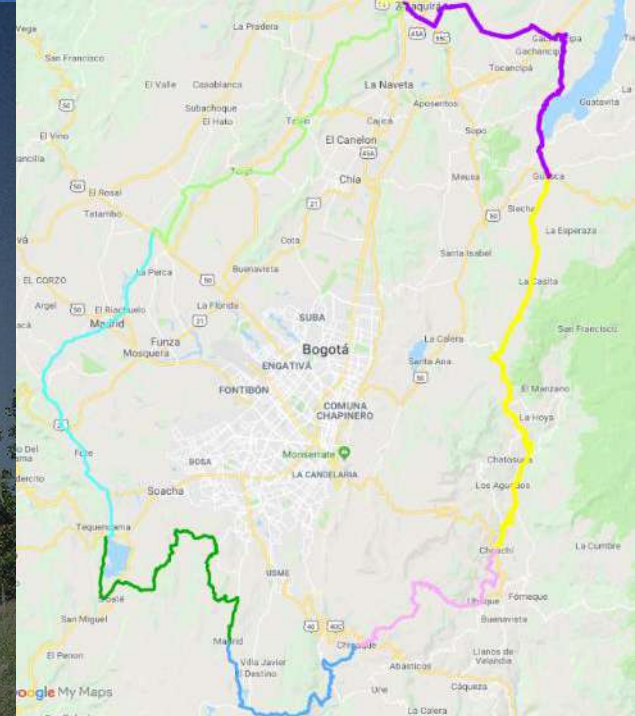

- 300 Km Trazado perimetral de Bogotá en 8 segmentos
- 15 Municipios de Cundinamarca
- 2 Localidades de Bogotá
- 526 elementos de señalización instalados
- 1 Estrategia de fortalecimiento empresarial
- 1 Estrategia de promoción y comunicaciones

LOGROS ADICIONALES



- Desarrollo de una estrategia de marketing territorial a partir del ciclismo.
- Conformación de un equipo profesional de ciclismo de la Región Central para su participación en competencias del calendario UCI tanto masculino como femenino.

**Iniciativa presentada a Gobernadores y Alcaldesa Electos y
avalada para su desarrollo a partir de 2020**



SUSTENTABILIDAD ECOSISTÉMICA Y MANEJO DE RIESGOS

La **Región Central** con seguridad
hídrica para la **sustentabilidad
del territorio**

ODS



1 Fin de la
pobreza



6 agua limpia
y saneamiento



11 ciudades y
comunidades
sostenibles



13 acción
por el clima



15 vida de
ecosistemas
terrestres

PROYECTO: ACCIONES DE SEGURIDAD HÍDRICA REGIONAL

1. Se avanza en actualización del Inventario de Acueductos veredales.
2. Priorización de cuencas objeto de POMCH y los resultados regionalizados de los estudios nacionales de agua (ENA) del 2010 y 2018
3. Se identifican indicadores de oferta y demanda del recurso hídrico conforme al ENA 2014 .

PROYECTO: MODELO DE INCENTIVOS A LA CONSERVACIÓN



Incentivos a la Conservación





MUNICIPIOS.

San Juanito – Ráquira – Herveo - Cogua.

4

CONVENIOS INTERADMINISTRATIVOS.

Convenio 111 de 2017 con PATRIMONIO NATURAL.

Convenio 010 de 2019 con GOBERNACIÓN DE CUNDINAMARCA.

2

ACUERDOS FIRMADOS.

San Juanito – Ráquira – Herveo.

3



1

ACUERDO EN CONSTRUCCIÓN.

Cogua.

92

FAMILIAS BENEFICIADAS.

36 San Juanito – 37 Herveo – 6 Ráquira. - 13 Cogua.

211

HECTÁREAS DE COBERTURA NATURAL PROTEGIDAS.

80 San Juanito – 64 Herveo – 12 Ráquira. – 55 Cogua

PROYECTO: ADAPTACIÓN Y MITIGACIÓN AL CAMBIO CLIMÁTICO

- Se avanzó en consolidación de intereses y realización de negociaciones para la firma de convenio entre Instituto Alexander Von Humboldt y RAPE; y el Memorando de Entendimiento entre Fedegán y RAPE.
- Consolidación de DTS GCN-RC y sus correspondientes anexos.
- Se socializó el proyecto GCN-RC ante la mesa Nacional de Ganadería Sostenible de Colombia.

PROYECTO: CONECTIVIDAD DE LA ESTRUCTURA ECOLÓGICA

3 Acciones de conectividad identificadas

- Difusión de la estrategia pedagógica de la mesa de transicionalidad en Páramos.
- Gestión de la consolidación del nodo de cambio climático de la región centro andina y articulación con la mesa interinstitucional ambiental.
- Avance en el diseño de un concurso de fotografía encaminado a crear conciencia ambiental.

PROYECTO: GUARDAPÁRAMOS VOLUNTARIOS

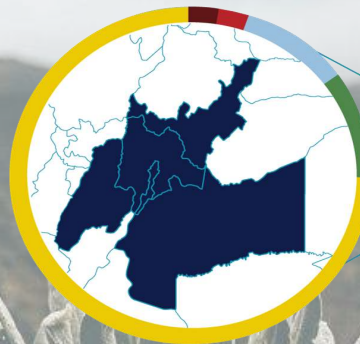

BOGOTÁ

13



Alcaldía Mayor de Bogotá D.C.



BOYACÁ

90



Gobernación de Boyacá



CUNDINAMARCA

59



Gobernación de Cundinamarca



META

10



Gobernación del Meta



TOLIMA

54



Gobernación del Tolima



Los Guardapáramos están capacitados para atender las necesidades de los páramos del centro del país.

225 Guardapáramos Voluntarios

15 Complejos de páramo

77 Municipios



1 Simposio Guardaparques voluntarios

2 Ponencias

15 Guardaparamos Voluntarios asistentes

120 Asistentes



7 Ekomuros, Sistemas de recolección de aguas lluvias

2268 Litros agua lluvia aprovechados

7 Instituciones educativas rurales y urbanas articuladas

560 estudiantes beneficiados



5 Jornadas de siembra

500 Participantes (Instituciones educativas, jóvenes, Entidades y comunidad)

500 Plantas nativas



105 Líderes formados

- Coaching Ambiental





PROYECTO SGR:

“Implementación de acciones de conservación y restauración de los complejos de páramo, bosque alto-andino y servicios ecosistémicos de la región central”

\$32.499.987.282



Talleres
1358

53 Municipios

Tolima

1. Anzoategui
2. Chaparral
3. Ibaque
4. Munillo
5. Planadas
6. Rioblanco
7. Roncesvalles
8. Santa Isabel

Meta

1. Acacias
2. Cubarral
3. El Calvario
4. Restrepo
5. San Juanito
6. Villavicencio

Boyacá Cundinamarca

- | | |
|---------------------------|-------------------------|
| 1. <u>Aquitania</u> | 1. <u>Choachi</u> |
| 2. <u>Chiquiza</u> | 2. <u>Fomeque</u> |
| 3. <u>Combita</u> | 3. <u>Gachala</u> |
| 4. <u>Duitama</u> | 4. <u>Guasca</u> |
| 5. <u>Güican</u> | 5. <u>Gutierrez</u> |
| 6. <u>Mongua</u> | 6. <u>Junin</u> |
| 7. <u>Mongui</u> | 7. <u>La Calera</u> |
| 8. <u>Paipa</u> | 8. <u>Lenguazaque</u> |
| 9. <u>Rondon</u> | 9. <u>Medina</u> |
| 10. <u>Saboya</u> | 10. <u>Nemocon</u> |
| 11. <u>Samaca</u> | 11. <u>Pacho</u> |
| 12. <u>Siachoque</u> | 12. <u>Pasca</u> |
| 13. <u>Socha</u> | 13. <u>San Bernardo</u> |
| 14. <u>Socota</u> | 14. <u>Sesquile</u> |
| 15. <u>Sogamoso</u> | 15. <u>Sopo</u> |
| 16. <u>Toca</u> | 16. <u>Tausa</u> |
| 17. <u>Tota</u> | 17. <u>Ubaque</u> |
| 18. <u>Tunja</u> | 18. <u>Zipaquira</u> |
| 19. <u>Tutaza</u> | |
| 20. <u>Villa De Leyva</u> | |

Bogotá, D.C.



Metas del

M Proyecto



OBJETIVOS



PROYECTO
PÁRAMOS
Bosques Alto-andinos

Restaurar y conservar los servicios ecosistémicos y la biodiversidad asociada a los complejos de páramo y bosque alto andino ubicados en la jurisdicción de la Región Central de Colombia.



Conservar y restaurar zonas de importancia



Fomentar el uso y ocupación sostenible del suelo



Establecer mecanismos de articulación, coordinación y gestión socio ambiental entre actores públicos y privados



Reconversión

650

Hectáreas de pastos
y de sistemas
silvopastoriles
mejoradas

R

Restauración

1098

Hectáreas

R

Metas y
Gestión
del
Proyecto

Restauración



14 complejos de páramos

1.098 Has. en proceso de restauración

753 Has. restauración activa - **12** municipios

345 Has. restauración pasiva - **31** municipios y **2** localidades

Establecimiento y acompañamiento de los viveros

Reconversión



650 Hectáreas en proceso de reconversión

1.300 familias beneficiadas

27 municipios y **2** localidades intervenidos

Gestión socio ambiental



328 talleres ambientales de restauración

4.675 niños y niñas recibiendo formación ambiental. Capacitados en **450** talleres

1.785 promotores recibiendo formación ambiental Capacitados en **580** talleres

LOCALIZACION RECONVERSION

Grupo I

Nevados, Hermosas -
Nevado Huila - Moras, Chili-
Barragán

Grupo II

Altiplano Cundiboyacense,
Iguaque- Merchán,
Guantiva- La Rusia,
Rabanal y Río Bogotá

Grupo III

Guerrero

Grupo IV

Cocuy - Pisba - Tota -
Bijagual - Mamapacha

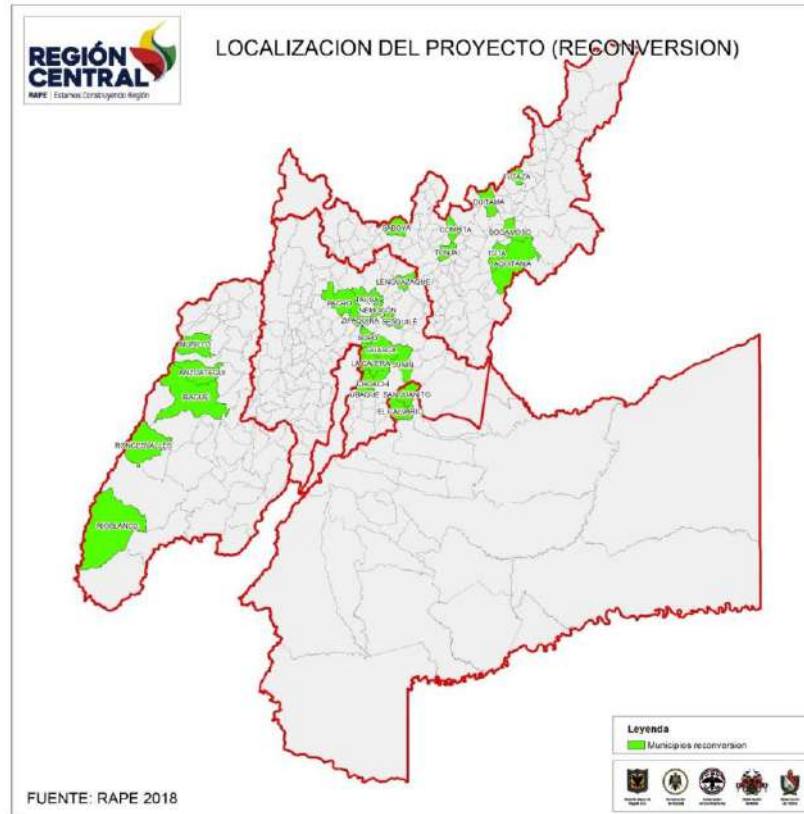

Grupo V

Chingaza

Grupo VI

Cruz Verde - Sumapaz

Grupo VII

Cruz Verde - Sumapaz zona rural Bogotá

Grupo VIII

Cruz verde – Sumapaz, Chingaza

LOCALIZACIÓN RESTAURACIÓN

Grupo I

Nevados, Hermosas -
Nevado Huila - Moras, Chili-
Barragán

Grupo II

Altiplano Cundiboyacense,
Iguaque- Merchán,
Guantiva- La Rusia,
Rabanal y Río Bogotá

Grupo III

Guerrero

Grupo IV

Cocuy - Pisba - Tota -
Bijagal - Mamapacha

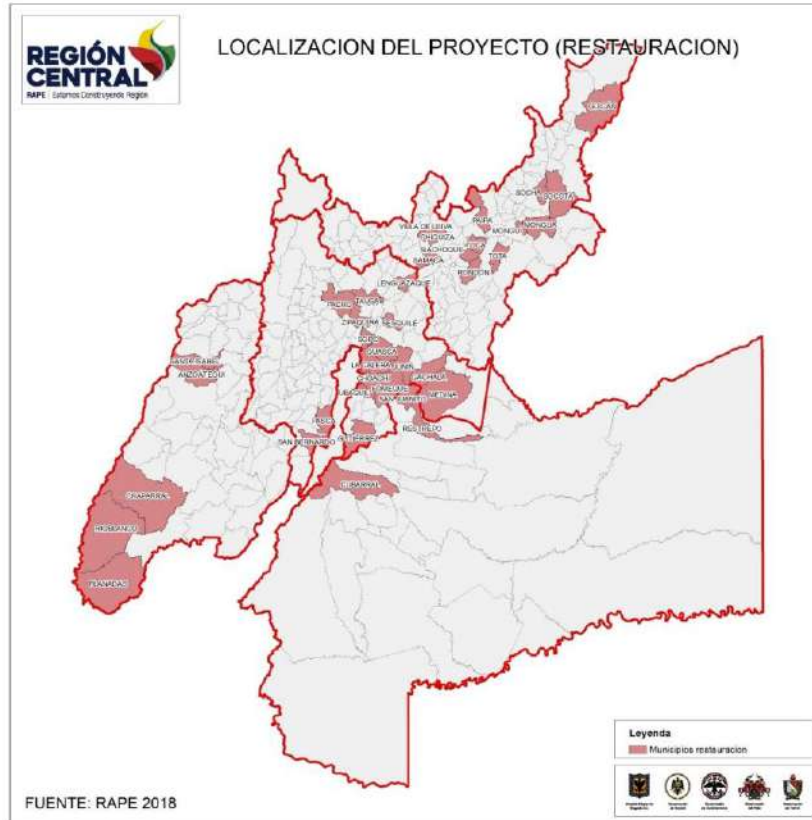

Grupo V

Chingaza

Grupo VI

Cruz Verde - Sumapaz

Grupo VII

Cruz Verde - Sumapaz zona rural Bogotá

Grupo VIII

Cruz verde – Sumapaz, Chingaza

AVANCE DE OBRA POR GRUPOS DE TRABAJO

GRUPO TÉCNICO	COMPONENTE RESTAURACION ECOLOGICA			COMPONENTE RECONVERSION PRODUCTIVA	COMPONENTE SOCIOAMBIENTAL
	ASOCIADO	Activa	Pasiva	Avance	Avance
I	TOLIMA	60%	30%	40%	85%
II	BOYACA		50%	30%	80%
III	CUNDINAMARCA		90%	80%	85%
IV	BOYACA	68%	30%	60%	85%
V	META Y CUNDINAMARCA	85%	25%	80%	78%
VI	CUNDINAMARCA, BOGOTA D.C Y META	90%	30%	85%	65%
VII	BOGOTA D.C	55%		60%	90%
VIII	CUNDINAMARCA	90%		80%	85%

DISTRIBUCIÓN DE RECURSOS SEGÚN FUENTE DE FINANCIACIÓN

FUENTE DE FINANCIACIÓN	VALOR	% PRESUPUESTO	COMPROMETIDO	COMPROMETIDO VS PRESUPUESTADO (%)	EJECUTADO	EJECUTADO VS COMPROMETIDO (%)
CUNDINAMARCA	\$ 2.500.000.000	7,69%	\$ 2.121.138.191	84,85%	\$ 1.346.249.403	63,47%
META	\$ 1.000.000.000	3,08%	\$ 658.877.717	65,89%	\$ 589.403.614	89,46%
BOGOTÁ D.C.	\$ 25.999.987.282	80,00%	\$ 25.200.427.524	96,92%	\$ 13.272.173.652	52,67%
BOYACÁ	\$ 2.000.000.000	6,15%	\$ 1.835.216.666	91,76%	\$ 1.643.753.663	89,57%
TOLIMA	\$ 1.000.000.000	3,08%	\$ 748.318.374	74,83%	\$ 719.948.486	96,21%

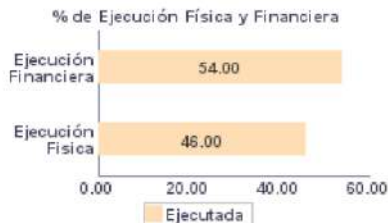



SEGURIDAD ALIMENTARIA Y DESARROLLO RURAL

La Región Central se consolida como la despensa agroalimentaria saludable del país

ODS



2 hambre cero



8 Trabajo decente
y crecimiento
económico



12 producción y
consumo
responsables

SI
COLOMBIA
te compra
al campo



PROYECTO : CAMBIO VERDE

Acercamientos con diferentes actores para generar aliados estratégicos del sector tanto público como privado: ICBF, Alquilería, Bancalimentos, Fedearroz

CUNDINAMARCA

76 Jornadas

11 Cajicá, Zipaquirá, Ubaté, Sibaté, Fusagasugá, Caqueza, Bojacá, Choconta, Girardot, Guacheta, San Bernadro

18.803 Personas Beneficiadas

57,7 Ton. Material recuperado

30,8 Ton. Alimentos Entregados

TOLIMA

29 Jornadas Ibagué (Comunas 7 y 8)

7.028 Personas Beneficiadas

20 Ton. Material recuperado

10 Ton. Alimentos Entregados

META

40 Jornadas Villavicencio.

12.900 Personas Beneficiadas

53,5 Ton. Material recuperado

47,1 Ton. Alimentos Entregados

BOGOTA

3 Jornadas

Localidad Rafael Uribe Uribe

396 Personas Beneficiadas

0,6 Ton. Material recuperado

1,2 Ton. Alimentos Entregados

BOYACA

5 Jornadas

Tunja. Personas Beneficiadas

1272 Personas Beneficiadas

2,5 Ton. Material recuperado

0,9 Ton. Alimentos Entregados



AGRO 3.0 COMPRAS INSTITUCIONALES

La RAP-E en la Estrategia Nacional de Compras Publicas Locales

		En la Rueda	Seguimiento al 02- dic
Compras	2	Villavicencio \$488 Millones	\$873 Millones
		Fusagasugá \$402 Millones	\$1.030 Millones
Participantes	107+78	Productores	
	33+18	Compradores	
Acuerdos firmados	28+23		

GUIA DE COMPRAS PUBLICAS LOCALES

NUEVOS MANDATARIOS, NUEVAS OPORTUNIDADES EN EL TERRITORIO

Diciembre 2019.

2 Mesas de Ley de Compras 150 Participantes

PROYECTO DE LEY No. 026 DE 2019 COMPRAS PÚBLICAS LOCALES
– COMISIÓN QUINTA CONSTITUCIONAL SENADO DE LA REPÚBLICA.

DNP - Indicador SIIPO A.93. Estrategia Nacional de Compras Públicas de productos de origen agropecuario en implementación
SIIPO - Sistema Integrado de Información para el Posconflicto



COMPRAS
Institucionales

LOGROS ADICIONALES

El Plan de Abastecimiento Alimentario de la Región Central de Colombia 2019-2030 es una iniciativa de la RAP-E Región Central que pretende “Consolidar un sistema de abastecimiento de alimentos eficiente, sostenible y saludable para la Región Central, sustentado en la mejora de la productividad rural, la dinamización de los equipamientos, la generación de valor agregado local y la consolidación de canales de comercialización”.

PLAN DE ABASTECIMIENTO ALIMENTARIO REGIÓN CENTRAL 2019 2030



LOGROS ADICIONALES

1 Mesa de Expertos y 5 Mesas Territoriales de Planeación Participativa del Plan de Abastecimiento alimentario de la Region Central
455 Participantes Bogota: 104, Villavicencio: 59, Tunja: 108, Chia: 94 y Ibague: 90
Mapeo de actores sociales, productivos e institucionales.
21 ciudades priorizadas (que consumen más de 4 millones de toneladas de alimentos al año)
67 productos estratégicos en 14 grupos priorizadas
34 cadenas logísticas priorizadas
12 programas y 48 proyectos previstos
1 Caracterización de la demanda actual de alimentos y oferta productiva de la Región con información secundaria
57 indicadores previstos para monitorear la evolución del Sistema de Abastecimiento Alimentario
1 Red Estructurada de Universidades Investigadoras en Abastecimiento de Alimentos con 40 universidades, 130 programas y 180 proyectos
7 Entidades Públicas con gestión para articulación frente al Plan: 4 Entidades Públicas (Ministerios, UPRA, ADR, ICBF, DNP, DANE, OBSSAN) y 3 Entidades Privadas (ANDI, FEDETRANSCARGA, FENAVI)



COMPONENTE: DEMANDA DE ALIMENTOS

1. Priorización de territorios de la demanda

DPNOM	MUNICIPIOS PRIORIZADOS	PROYECCIÓN 2019 (DANE)	TOTAL POBLACIÓN POR TERRITORIO
Bogotá, D.C.	Bogotá, D.C.	8.281.030	8.281.030
Boyacá	Tunja	202.996	554.796
	Duitama	114.413	
	Sogamoso	111.336	
	Chiquinquirá	69.121	
	Puerto Boyacá	56.930	
Cundinamarca	Soacha	556.268	1.537.027
	Fusagasugá	145.039	
	Facatativá	141.762	
	Chía	138.822	
	Zipaquirá	130.432	
	Girardot	107.324	
	Mosquera	91.282	
	Madrid	83.612	
	Funza	80.937	
	Cajicá	61.549	
Meta	Villavicencio	527.673	670.117
	Acacías	75.252	
	Granada	67.192	
Tolima	Ibaqué	574.568	650.396
	Espinal	75.828	
TOTAL		11.693.366	11.693.366

Criterios:

- Ciudades capitales como principales núcleos de concentración demográficos.
- Municipios con población superior a 50 mil habitantes dada su importancia económica y administrativa.
- Municipios descentralizados de los Programas Institucionales de Alimentos – PAE.
- Cercanía con bienes públicos de impacto regional para el abastecimiento de alimentos.

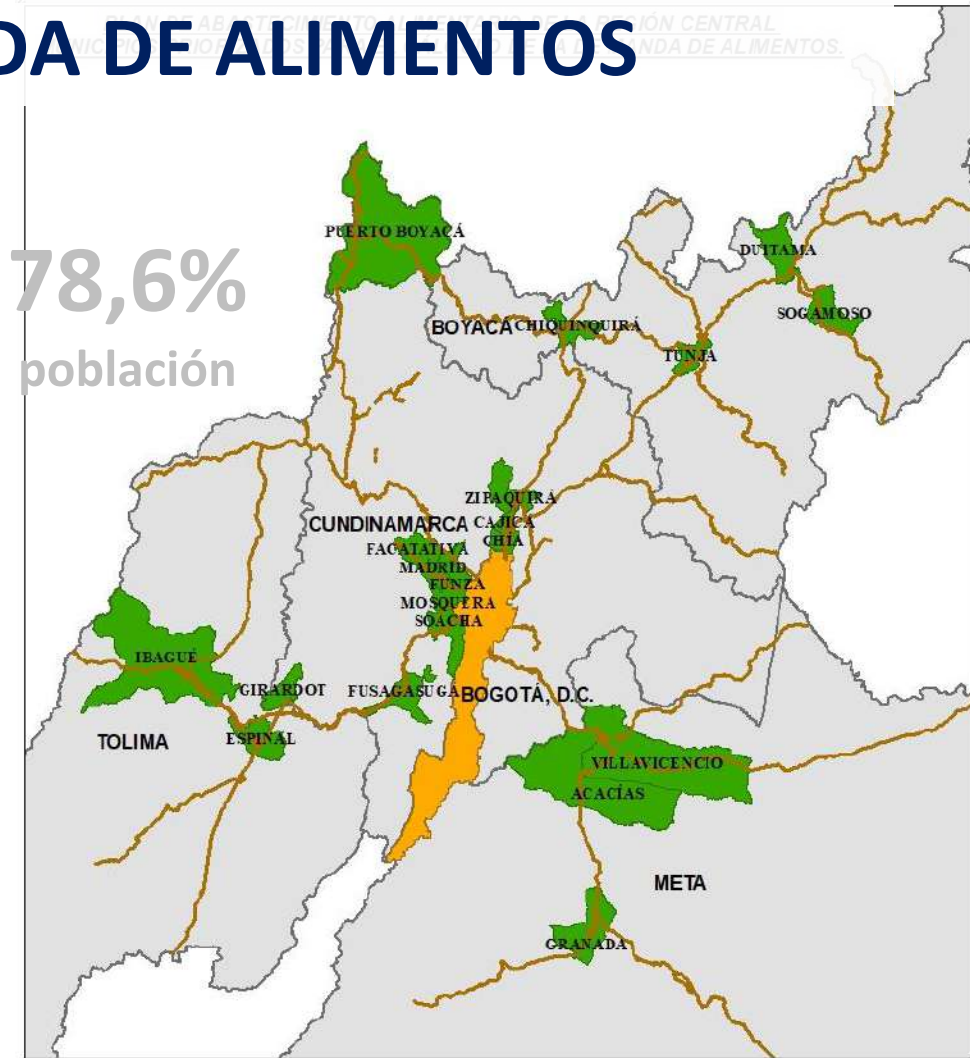

PROYECTO: ALIMENTOS PARA LA PAZ

(Mejoramiento de ingresos a
pequeños productores rurales de la
Región Central)

Beneficiarios

600

Familias de
Pequeños
Productores

**Municipios de 4 Meta y 5 Tolima
involucrados**

9

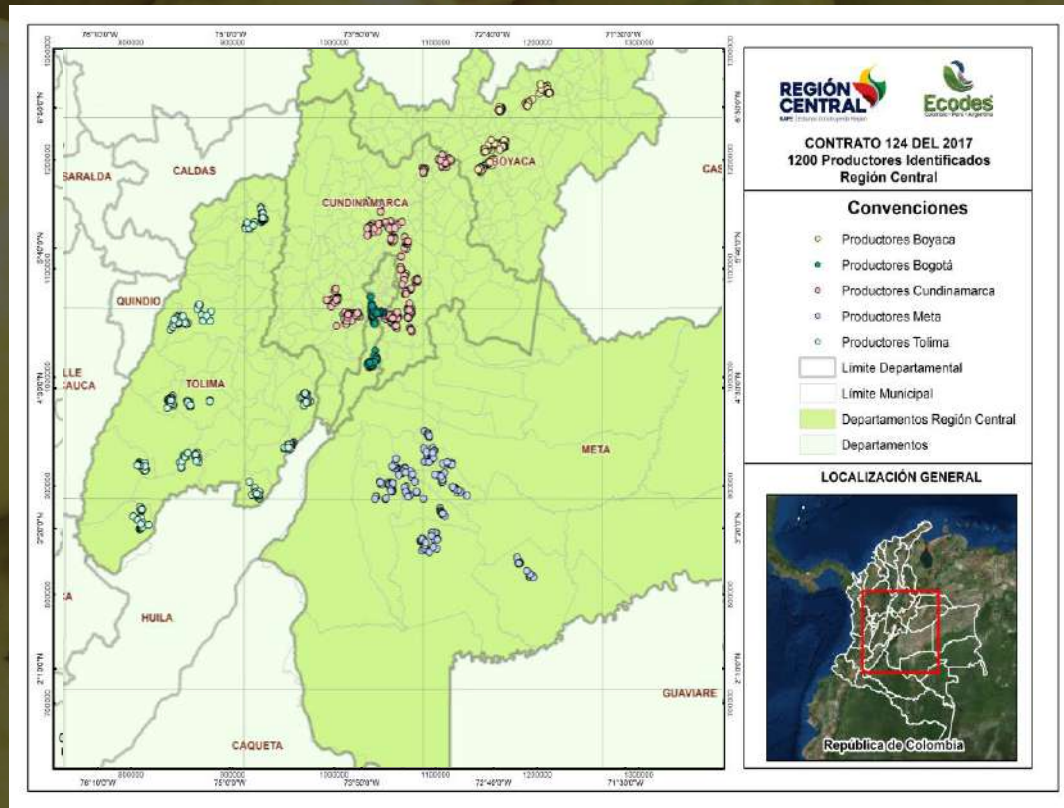



LOGÍSTICA E INFRAESTRUCTURA DE TRANSPORTE

La **Región Central** es la promotora del **sistema logístico regional** para mejorar la competitividad y el desarrollo sostenible

ODS



7 Energía asequible y no contaminante



8 Trabajo decente y crecimiento económico



9 Industria, innovación e infraestructura



11 Ciudades y comunidades sostenibles



**PROYECTO:
INFRAESTRUCTURAS PARA
EL DESARROLLO RURAL**

- ✓ Identificación, georreferenciación y caracterización básica de la infraestructura logística especializada – ILE.
- ✓ Recopilación de información de la infraestructura vial (terrestre y férrea) de la Región Central.
- ✓ Potencial energético como soporte a la apropiación de tecnología logística rural.

INFRAESTRUCTURAS PARA EL DESARROLLO RURAL

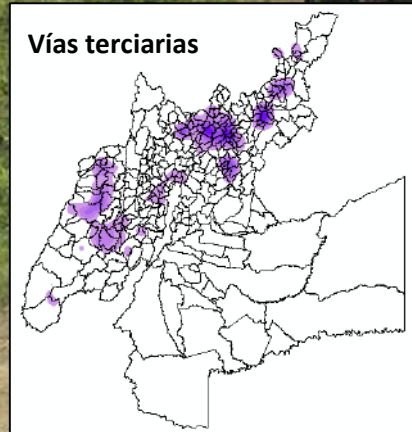
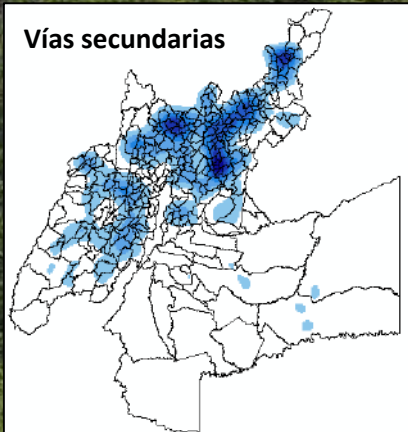
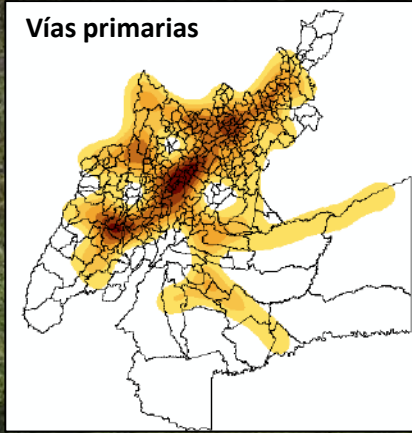

✓ Modo de transporte carretero

TIPO DE VÍA	Km VÍA	DENSIDAD m/Km ²
Primarias	3.869,0	1,083
Secundarias	9.736,6	1,812
Terciarias	8.574,9	2,346
TOTAL	22.180,5	

Departamento	Km totales		
	Vías Primarias	Vías Secundarias	Vías Terciarias
Boyacá	1213,21	4061,79	4247,65
Cundinamarca	1188,08	2678,88	1449,31
Meta	810,27	1321,22	ND
Tolima	657,41	1674,74	2877,94
TOTAL	3868,97	9736,61	8574,90

INFRAESTRUCTURAS PARA EL DESARROLLO RURAL

Tipo	Cantidad
Centros de acopio, acondicionamiento, procesamiento y empaque	645
Plantas de beneficio animal	220
Centrales de abastos	5
Plazas de mercado con infraestructura	69
TOTAL	941

- ✓ Diagnóstico de equipamientos públicos y privados

Geolocalización

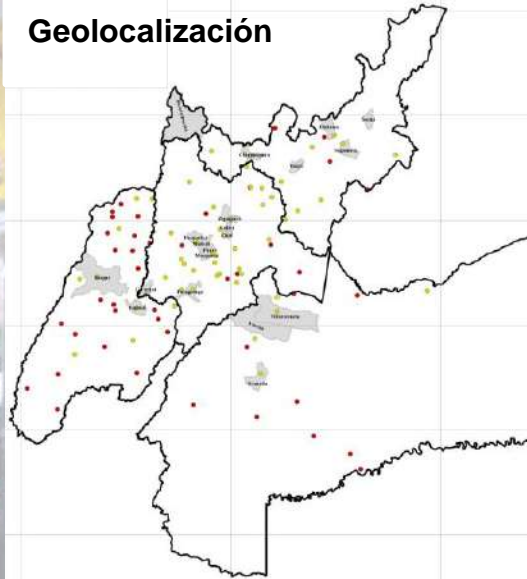

Corabastos Bogotá



Planta de Beneficio de Guamal



Centro Agroindustrial de Villapinzón



POTENCIAL ENERGÉTICO DE FUENTES DE ENERGÍA RENOVABLE

- Se suscribió el convenio interadministrativo 080-2019 con la Universidad Distrital Francisco José de Caldas.
- Se inició identificación de las zonas que no tienen cobertura energética.

INFRAESTRUCTURAS PARA EL DESARROLLO RURAL

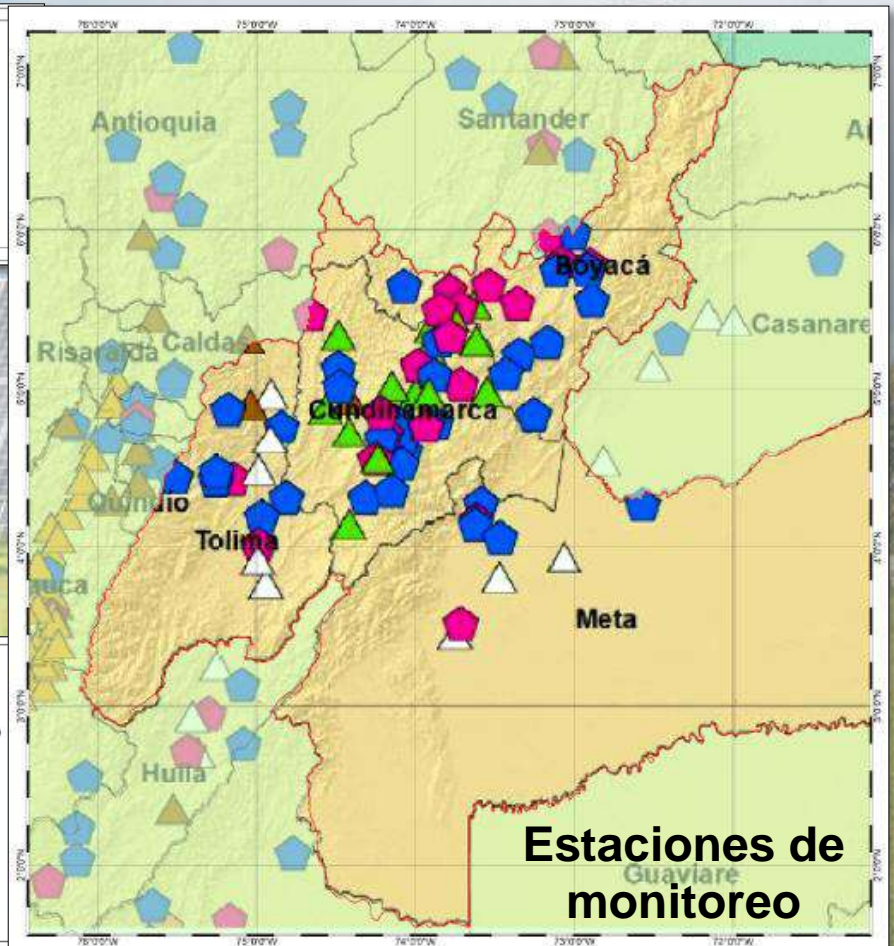
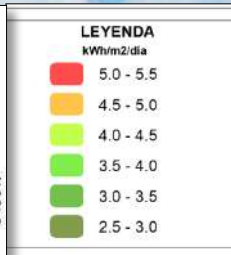
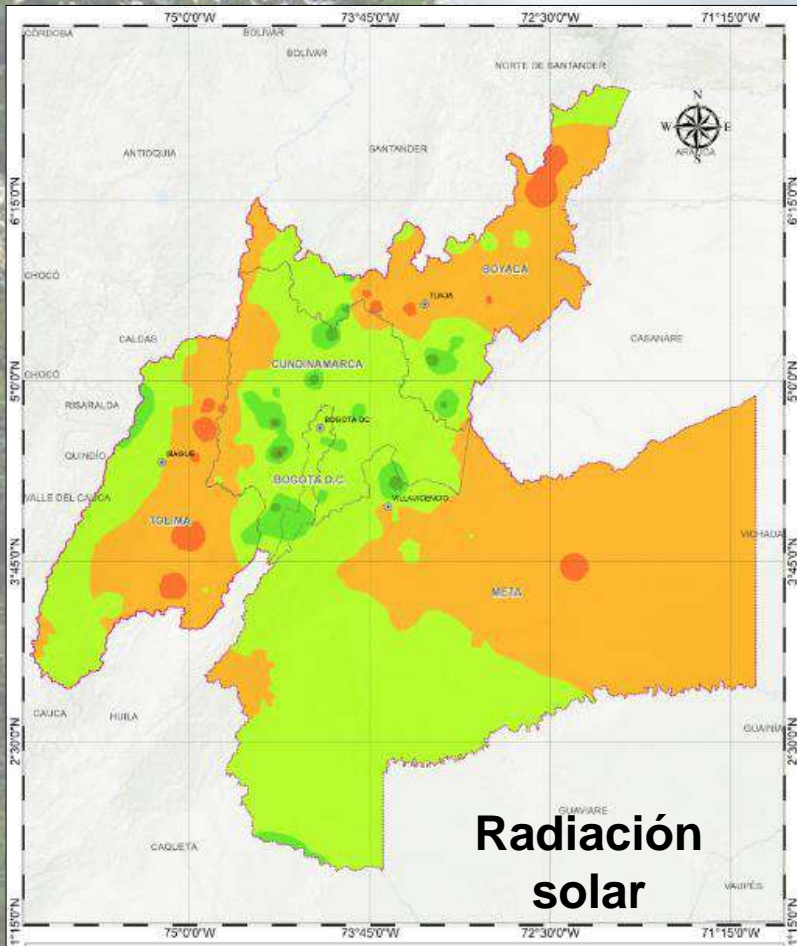

INFRAESTRUCTURAS PARA EL DESARROLLO RURAL



Determinación del **potencial de uso** de fuentes de energía renovable.

- Distribución del Sistema Interconectado Nacional
- Potencial Hidro energético
- Pequeñas Centrales Hidroeléctricas
- Potenciales energéticos. ... Entre otros

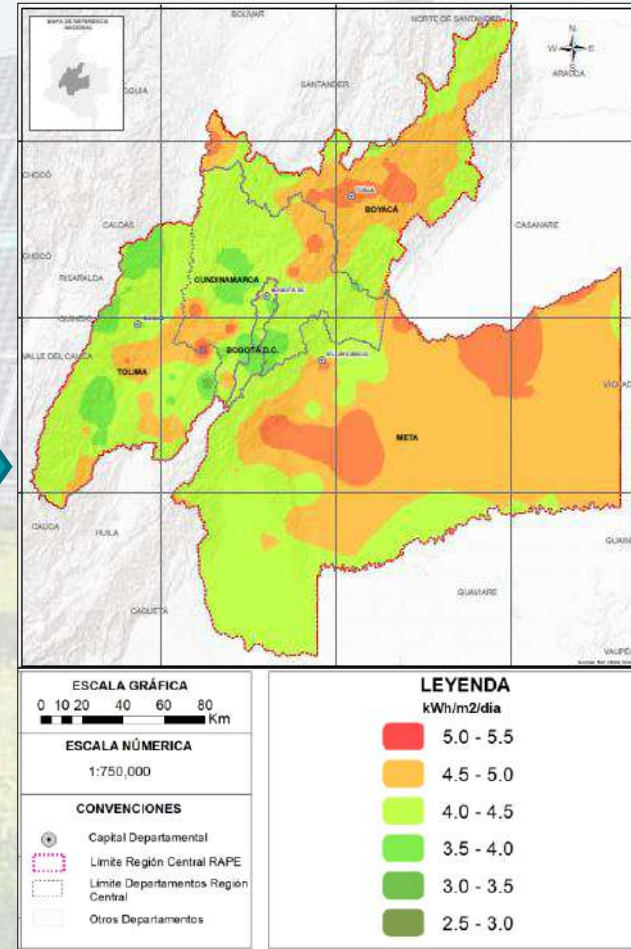

FLANDES: POTENCIAL CENTRO LOGISTICO DE LA REGION CENTRAL

Se avanzó en la identificación de las rutas férreas que podrían tener un aprovechamiento turístico: Se tiene una mesa de trabajo formal con el INVIAS y la Gobernación de Cundinamarca para formular el proyecto de aprovechamiento turístico de los ferrocarriles Girardot (tramo Facatativá-La Esperanza) y Cundinamarca (Facatativá-Villeta). Se debe seleccionar uno de estos corredores, para la ejecución de un piloto. La viabilidad del proyecto depende de la revisión jurídica que realiza el INVIAS sobre el uso de la vía férrea para la circulación de otros modos de transporte.



MODO	ORIGEN	DESTINOS					PUERTOS		
		BOGOTA	IBAGUE	NEIVA	TUNJA	VILLAVICENCIO	DEL PACÍFICO	DEL ATLÁNTICO	
							BUENAVENTURA	CARTAGENA	SANTA MARTA
CARRETERO	FLANDES	138	62	175	283	233	420	1.083	995
	LA DORADA	198	167	361	320	309	493	869	781
FERREO	FLANDES	173	34	207	366				979
	LA DORADA	203	177	350	390				768

LOGROS ADICIONALES



VÍAS VERDES PARA LA REGIÓN CENTRAL

**Visto Bueno - Inicio de Fase de Prefactibilidad
Alcaldía Mayor de Bogotá, INVIAS en Cooperación con la
Gobernación de Cundinamarca**

**Reactivación del corredores férreos en desuso para su
reactivación con aprovechamiento turístico**



GESTIÓN CONTRACTUAL

SUSCRIPCIÓN DE CONTRATOS

La Región Administrativa y de Planeación Especial Región Central RAP-E, ha suscrito la siguiente cantidad de contratos, incluidas adiciones:

- 137 con recursos propios
- 43 con recursos de regalías que financian el proyecto paramos.

CANTIDADES

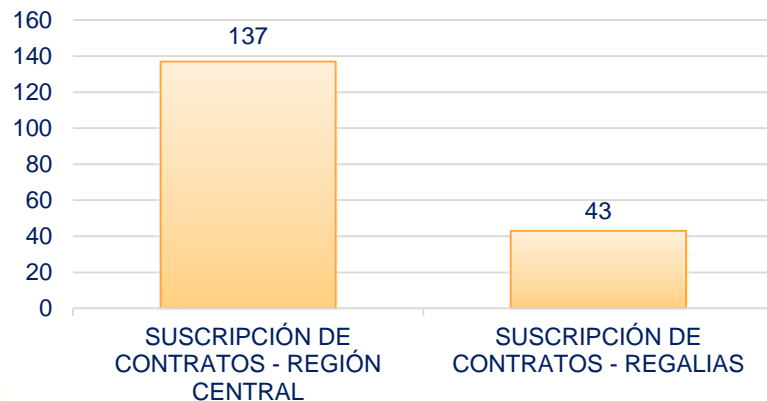

CONSOLIDADO	
DESCRIPCIÓN	VALOR CON ADICIONES
SUSCRIPCIÓN DE CONTRATOS 2019 - REGIÓN CENTRAL	\$ 6,578,733,485.01
SUSCRIPCIÓN DE CONTRATOS 2019 - REGALIAS	\$ 4,747,090,925.00
TOTAL	\$ 11,325,824,410.01

MODALIDADES DE CONTRATACIÓN

La Región Administrativa y de Planeación Especial Región Central RAP-E , adelantó 184 procesos de contratación, de la siguiente forma :

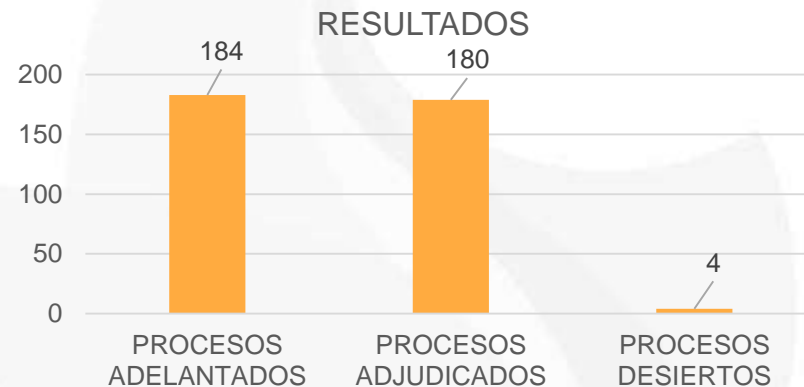
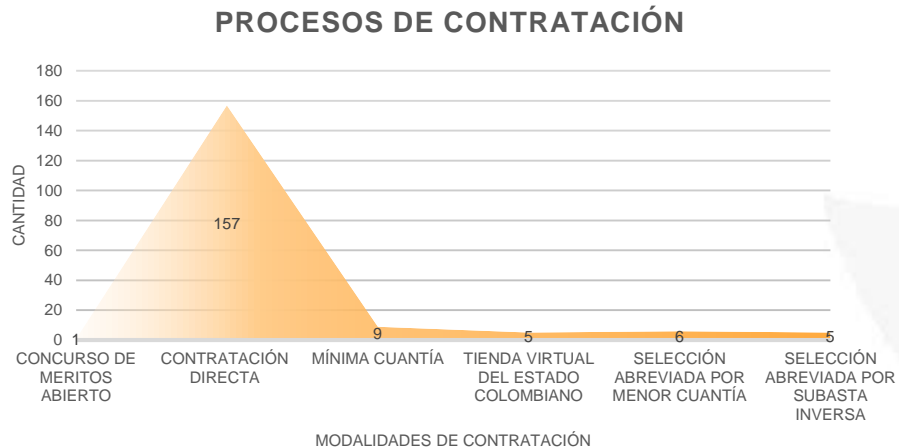

Los procesos de contratación se adelantaron en el SECOP I y SECOP II, según las disposiciones de Colombia Compra Eficiente.



FORTALECIMIENTO INSTITUCIONAL

Fortalecimiento y mejoramiento de la
capacidad institucional que garantice
el **cumplimiento del objeto** de la
RAPE Región Central

ODS



16 Paz, Justicia e
Instituciones Sólidas

AVANCE EN LA IMPLEMENTACIÓN DEL MIPG

Estrategia

Actividades

Sensibilización de la importancia de la Metodología

Acceso a la información

Agilización e Innovación en los Procesos de Entidad.

1.1.

• Socialización Metodología personal RAPE.

2.1.

• Habilitación de Micro Sitio - Intranet

3.1.

• Uso de herramientas para la Sistematización y Automatización de Procesos.

1.2.

• Transmisión Piezas Comunicativas de Sensibilización.

2.2.

• Biblioteca Virtual (Disponibilidad de estudios sobre Región Central)

3.2.

• Gestión del Conocimiento e Innovación – Inclusión de Red de Universidades a Proyectos de Inversión de la Entidad

1.3.

• Retroalimentación y Mejoramiento Continuo.

2.3.

• Participación en espacios de capacitación y/o entrenamiento/ Socialización del MIPG con Asociados / DAFF / FND

3.3.

• Transferencia de conocimiento y buenas practicas – Banco de Buenas Practicas de Gestión Regional / RAP'S

Sensibilización



Configuración Intranet



Definición y Actualización de Procesos

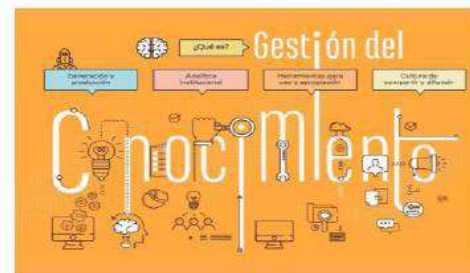



modelo integrado
de planeación
y gestión

Grupo Par

Asociación Entidades Territoriales

1. Área Metropolitana de Bucaramanga
2. Región Administrativa y de Planeación Especial
3. Área Metropolitana Centro Occidente de Pereira
4. Área Metropolitana de Barranquilla
5. Área Metropolitana del Valle de Aburra
6. Área Metropolitana de Cúcuta
7. Asociación de Municipios de la Subregión de la Ciénaga Grande Santa Marta
8. Asociación de Municipios de Sabana Centro – ASOCENTRO
9. Federación Nacional de Departamentos
10. Asociación de Municipios del Alto Ariari
11. Municipios Asociados del Altiplano y Oriente Antioqueño -MASORA-
12. Asociación de Municipios del Occidente Antioqueño
13. Área Metropolitana de Valledupar

Puesto 2

Índice de desempeño Institucional

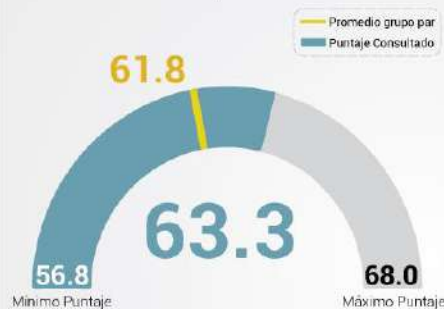

Nota 1: El promedio del grupo par corresponde al promedio de puntajes de las entidades que hacen parte de dicho grupo (más información ver archivo Descripción de Grupos Pares). Este valor solo se visualiza cuando se filtra o consulta una sola entidad. No aplica para otros filtros.

Nota 2: Para el filtro de consulta de una sola entidad, el mínimo y máximo corresponden a los puntajes mínimo y máximo obtenidos por entidades del grupo par al que pertenece la entidad objeto de consulta. Para los demás filtros, estos valores corresponden a los puntajes mínimos y máximos del total de entidades del orden territorial.

Ranking (quintil)



Nota 1: La información de este gráfico solo es válida cuando se filtra o consulta una sola entidad. No aplica para otros filtros.

Nota 2: Las entidades con puntajes más altos están ubicadas en el quintil 5; las entidades con menores puntajes están ubicadas en el quintil 1.

Puesto 2

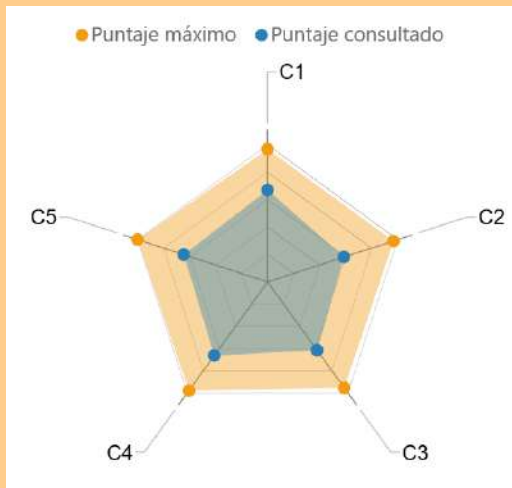

Nota 1: El promedio del grupo par corresponde al promedio de puntajes de las entidades que hacen parte de dicho grupo (más información ver archivo Descripción de Grupos Pares). Este valor solo se visualiza cuando se filtra o consulta una sola entidad. No aplica para otros filtros.

Nota 2: Para el filtro de consulta de una sola entidad, el mínimo y máximo corresponden a los puntajes mínimo y máximo obtenidos por entidades del grupo par al que pertenece la entidad objeto de consulta. Para los demás filtros, estos valores corresponden a los puntajes mínimos y máximos del total de entidades del orden territorial.

Dimensión	Puntaje consultado	Puntaje máximo
C1: CONTROL INTERNO: Ambiente propicio para el ejercicio del control	66,2	98,31
C2: CONTROL INTERNO: Evaluación estratégica del riesgo	57,9	95,50
C3: CONTROL INTERNO: Actividades de control efectivas	60,6	94,21
C4: CONTROL INTERNO: Información y comunicación relevante y oportuna para el control	65,4	96,82
C5: CONTROL INTERNO: Actividades de monitoreo sistemáticas y orientadas a la mejora	63,7	98,64



Nota 1: La información de este gráfico solo es válida cuando se filtra o consulta una sola entidad. No aplica para otros filtros.

Nota 2: Las entidades con puntajes más altos están ubicadas en el quintil 5; las entidades con menores puntajes están ubicadas en el quintil 1.

MODELO POR PROCESOS

MACROPROCESOS

-  Estratégico
-  Misional
-  Apoyo
-  Control y Evaluación

Direccionamiento Estratégico

Administración del SIG

Comunicación Institucional

Gestión del Conocimiento e Innovación

Planificación, Gestión y Ejecución de Proyectos

Gobernanza y Buen Gobierno
Sustentabilidad Ecosistémica y Manejo de Riesgos
Seguridad Alimentaria y Desarrollo Rural
Infraestructuras de Transporte, Logística y Servicios Públicos
Competitividad y Proyección Internacional

Gestión Contractual

Gestión del Talento Humano

Gestión de TIC

Gestión Documental

Gestión del Bienes y Servicios

Gestión Jurídica

Gestión Financiera

Control y Mejoramiento Continuo

Evaluación Independiente

Servicio al Ciudadano

Necesidades de las Entidades Asociadas, Grupos de Interés y Ciudadanía

Desarrollo Región Central y Satisfacción de las Entidades Asociadas, Grupos de Interés y Ciudadanía



VALOR PÚBLICO

GESTIONES PARA LA PROMOCIÓN DEL CONOCIMIENTO E INNOVACIÓN REGIONAL



DESARROLLO INTEGRAL DEL TALENTO HUMANO / SG -SST



Concedor de las políticas institucionales

Aniversario y reinducción.

42 Capacitaciones Gobierno Abierto Valor Público y Gestión del Conocimiento



Con condiciones de salud y seguridad en el trabajo

Lanzamiento de Política de Entornos Saludables

Desarrollo de la Semana de la Salud

Implementación del SG-SST



Calidad de vida laboral

Construcción de la Cultura RAP-E

Desarrollo de 4 Talleres:

Comunicación Asertiva, Trabajo en Equipo y Redes Colaborativas, Liderazgo Integral y Cultura RAP-E



Actividades de Bienestar

Torneo de Bolos, Cine, Vacaciones Recreativas, Tarde en Familia, Actividades Deportivas, Teatro, Picnics de Integración, Salidas de Integración en Bicicleta



Apertura a Concurso de Méritos

Planta de Personal CNSC /

Convocatoria Territorial II - 2019

AUSTERIDAD DEL GASTO

CANON DE ARRENDAMIENTO INCLUIDA ADMINISTRACIÓN

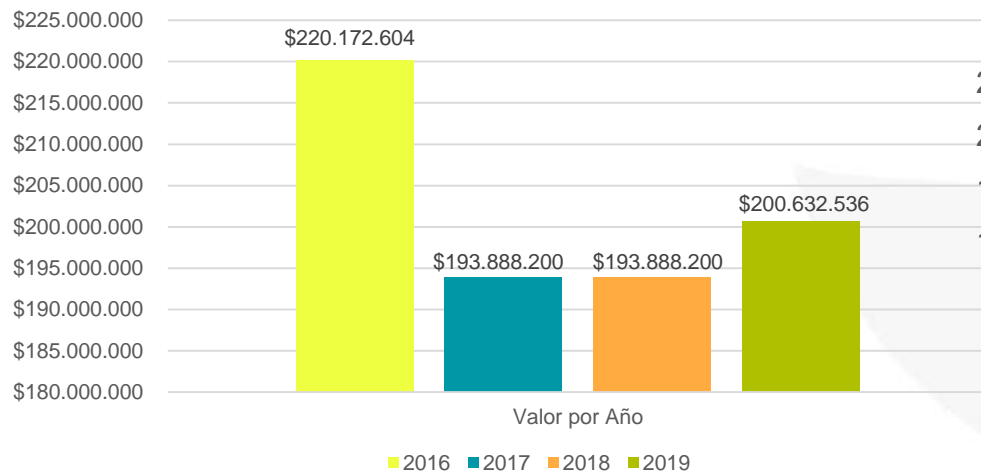

Reducción del Consumo de Papel en un 15%

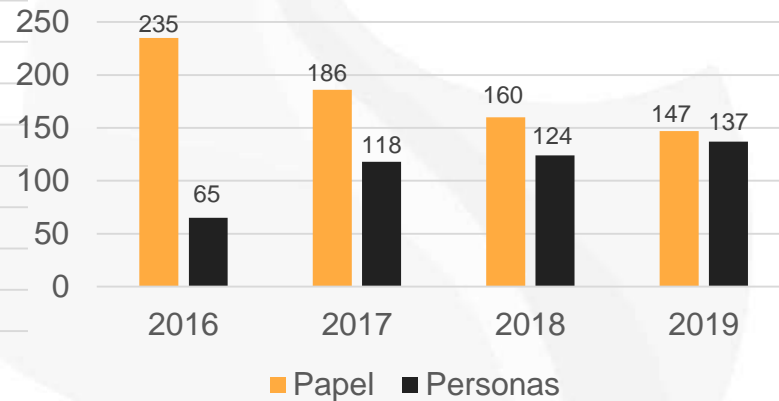

FORTALECIMIENTO DE LA INFRAESTRUCTURA TECNOLÓGICA

Aplicación de Mesa de Ayuda

Herramienta de gestión de las TICs sobre dispositivos de usuario final a cuanto incidentes que se presenten, garantizando soporte oportuno en sitio y/o remoto

Almacenamiento de la información

Adquisición de storage para el almacenamiento y seguridad de la información de cada aplicativo core de negocio.

Herramientas colaborativas y alojamiento web

Renovación de herramientas colaborativas Office 365.
Adquisición de servicio de alojamiento web

Implementación de herramientas para DRP

Suscripción del servicio de respaldo de información y recuperación en nube con aproximación al servicio tipo Infrastructure as a service (IaaS)

FORTALECIMIENTO DE LA GESTIÓN DOCUMENTAL Y SERVICIO AL CIUDADANO

Tablas de Retención Documental TRD

- Convalidación de las Tablas de Retención Documental - TRD por el Consejo Departamental de Archivos de la Gobernación de Cundinamarca.
- Inscripción en el Registro Único de series y subseries documentales RUSD, del Archivo General de la Nación
- Publicación en la página Web

Atención PQRSD



REGIÓN CENTRAL



RAP-E Estamos Construyendo Región

MEJORAMIENTO CONTINUO

MEJORAMIENTO CONTINUO

PROYECTO SGR:

“Implementación de acciones de conservación y restauración de los complejos de páramo, bosque alto-andino y servicios ecosistémicos de la región central”



AUDITORIAS VISIBLES



CONTROL EXTERNO

ASESORIA CONTROL INTERNO

AUDITORIAS A PROCESOS



**REGIÓN
CENTRAL**

RAPE | Estamos Construyendo Región



FERNANDO FLOREZ ESPINOSA

Director ejecutivo



LaRegionCentral

www.regioncentralrape.gov.co

Bogotá, Av. Calle 26 # 59-41/65, Oficina 702

PBX: (1) 4434170